Ventas - Comercial - Fuengirola

750.000€

www.mibgroup.es
+34 662 58 96 58
info@mibgroup.es

Ref.-ID: MIBGR5492257 **Fuengirola** **Comercial**

 **2**

 **321 m2**

Local comercial en pleno centro de Fuengirola, a tan solo 150 metros del Recinto Ferial. Originalmente 4 locales separados, ahora todos 1 local, pero podrían dividirse nuevamente. Actualmente se alquila, sin embargo, si se vende libre de inquilinos. Local comercial, Fuengirola, Costa del Sol. Construidos 321 m². Posición : Ciudad, Cerca de Tiendas. Orientación : Este. Climatización : Aire Acondicionado. Vistas : Urbanas, Calle. Aparcamiento : Calle. Servicios Públicos : Electricidad, Agua Potable. Categoría : Reventa.

Posición
- ✔ Ciudad
- ✔ Cerca de Tiendas

Orientación
- ✔ Orientación Este

Climatización
- ✔ Aire Acondicionado

Vistas
- ✔ Vistas Urbanas
- ✔ Vistas a Calle

Aparcamiento
- ✔ Párking en Calle

Servicios Públicos
- ✔ Electricidad
- ✔ Agua Potable

Categoría
- ✔ Reventa

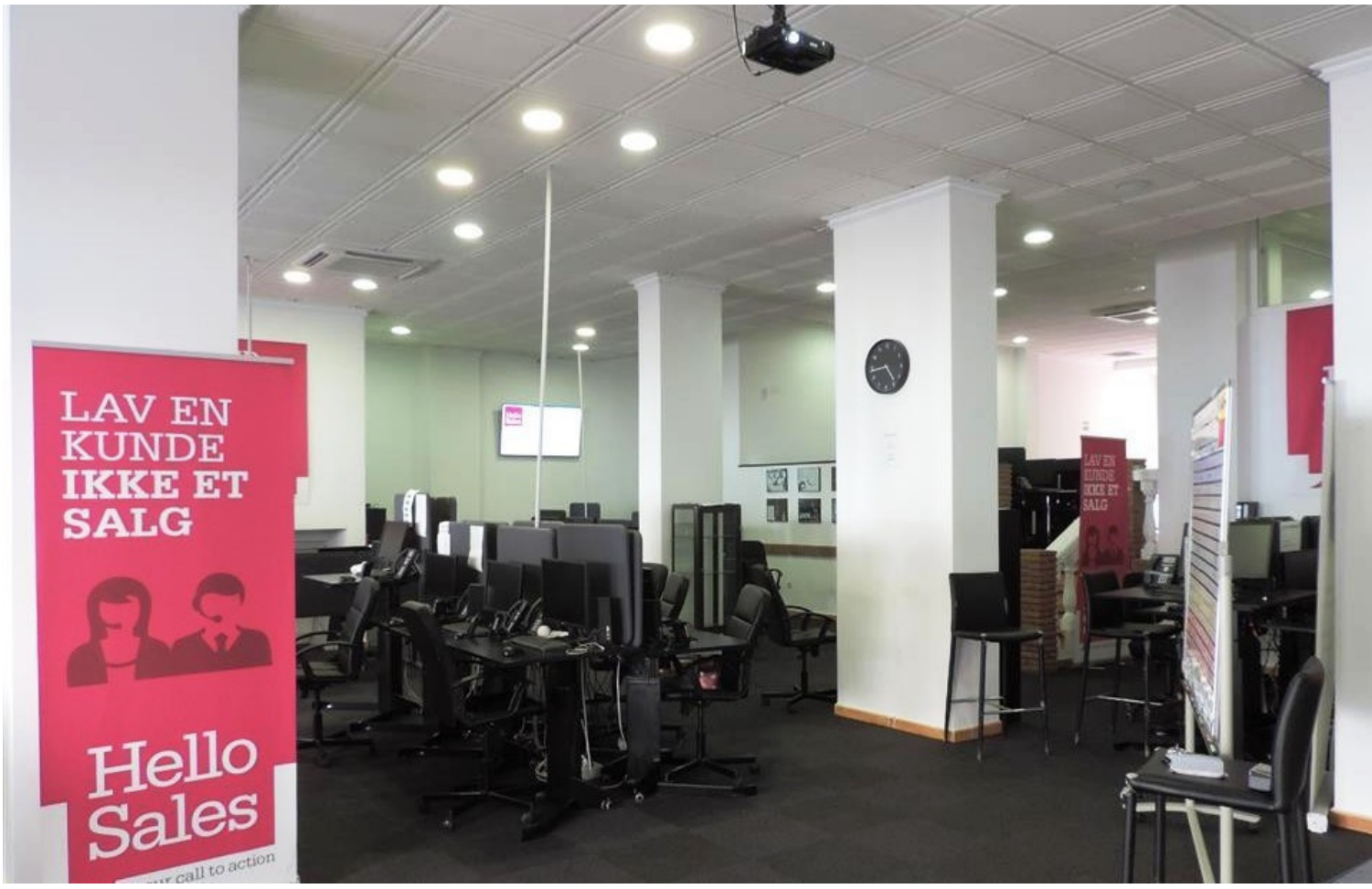
LAV EN
KUNDE
IKKE ET
SALG
Hello
Sales

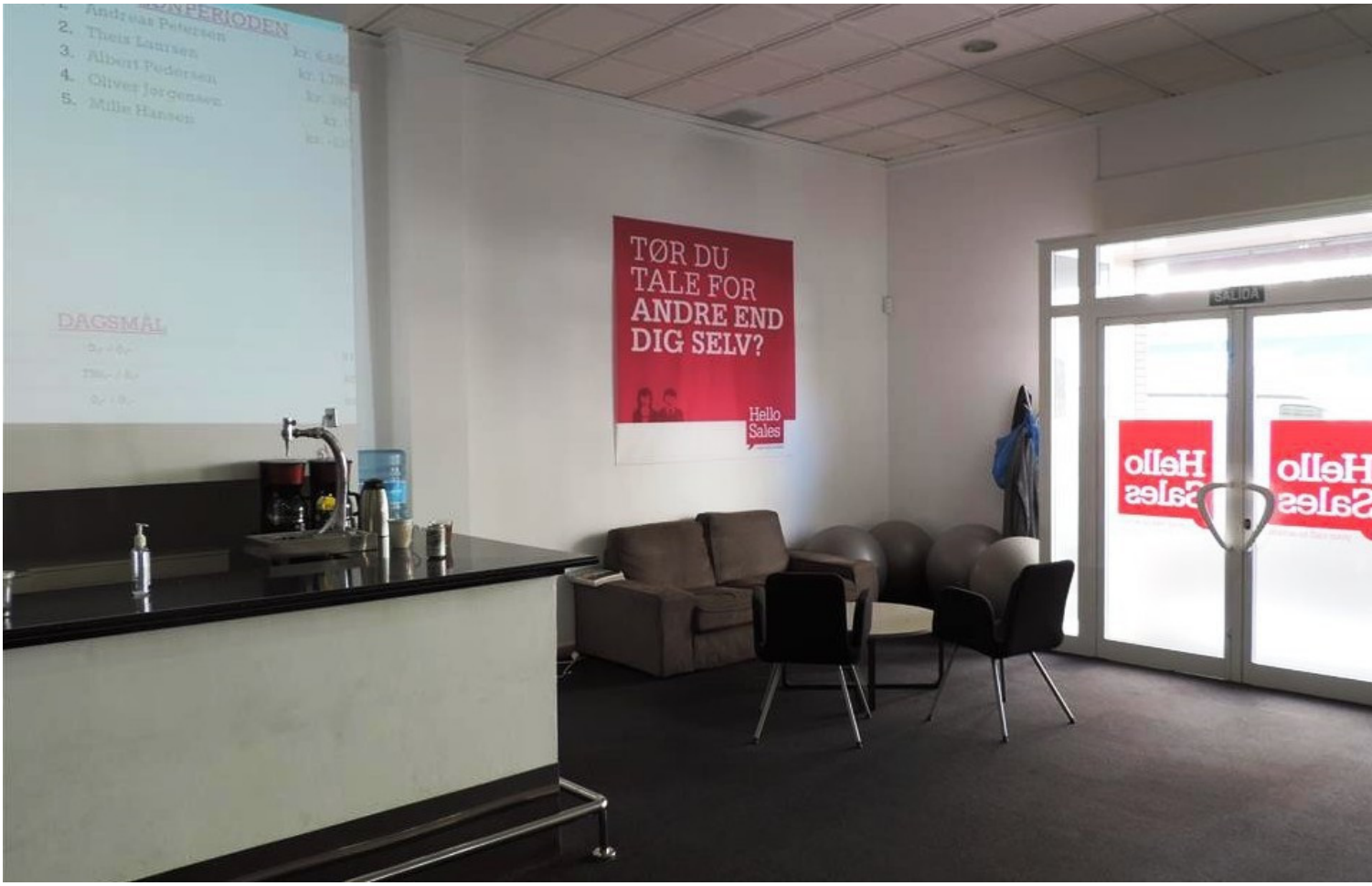
TØR DU
TALE FOR
ANDRE END
DIG SELV?
Hello
Sales
SALIDA


TAVSHED
ER SØLV
TALE ER
GULD...
Hello
Sales
– your call to action



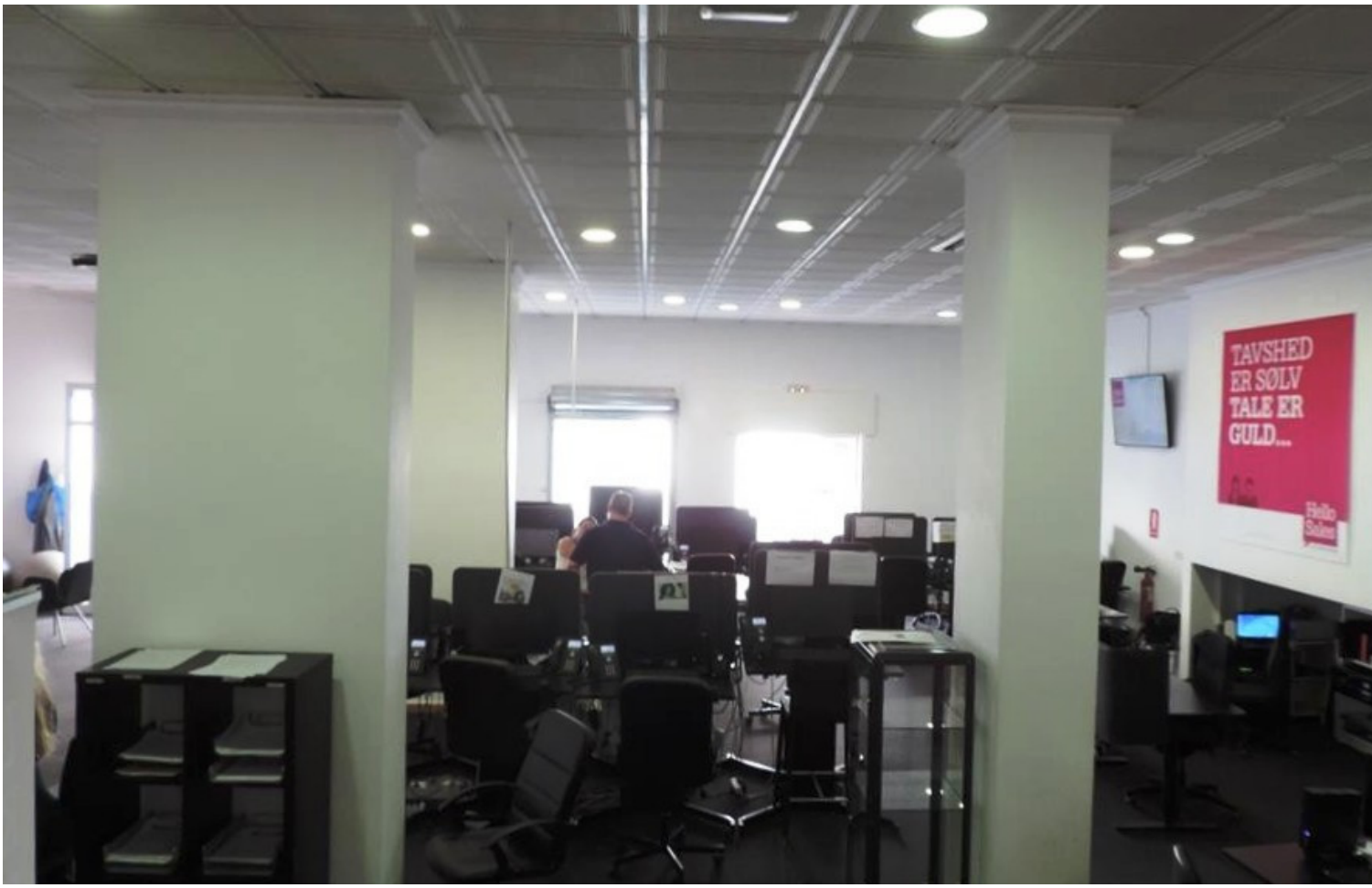
TAVSHED
ER SØLV
TALE ER
GULD...

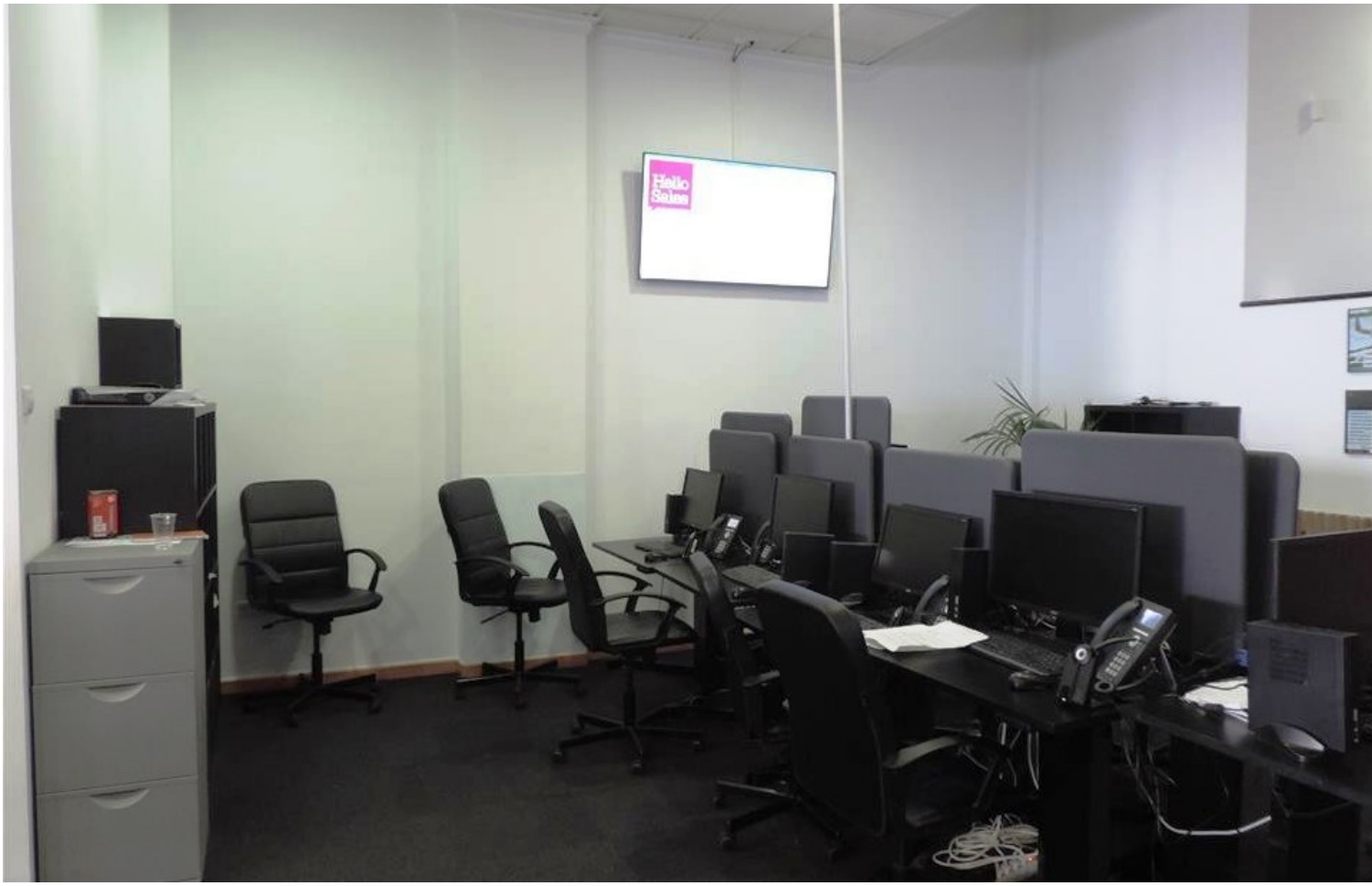


Hello
Sales
Billig el
og gas til
indkøbspris
DAGSMÅL

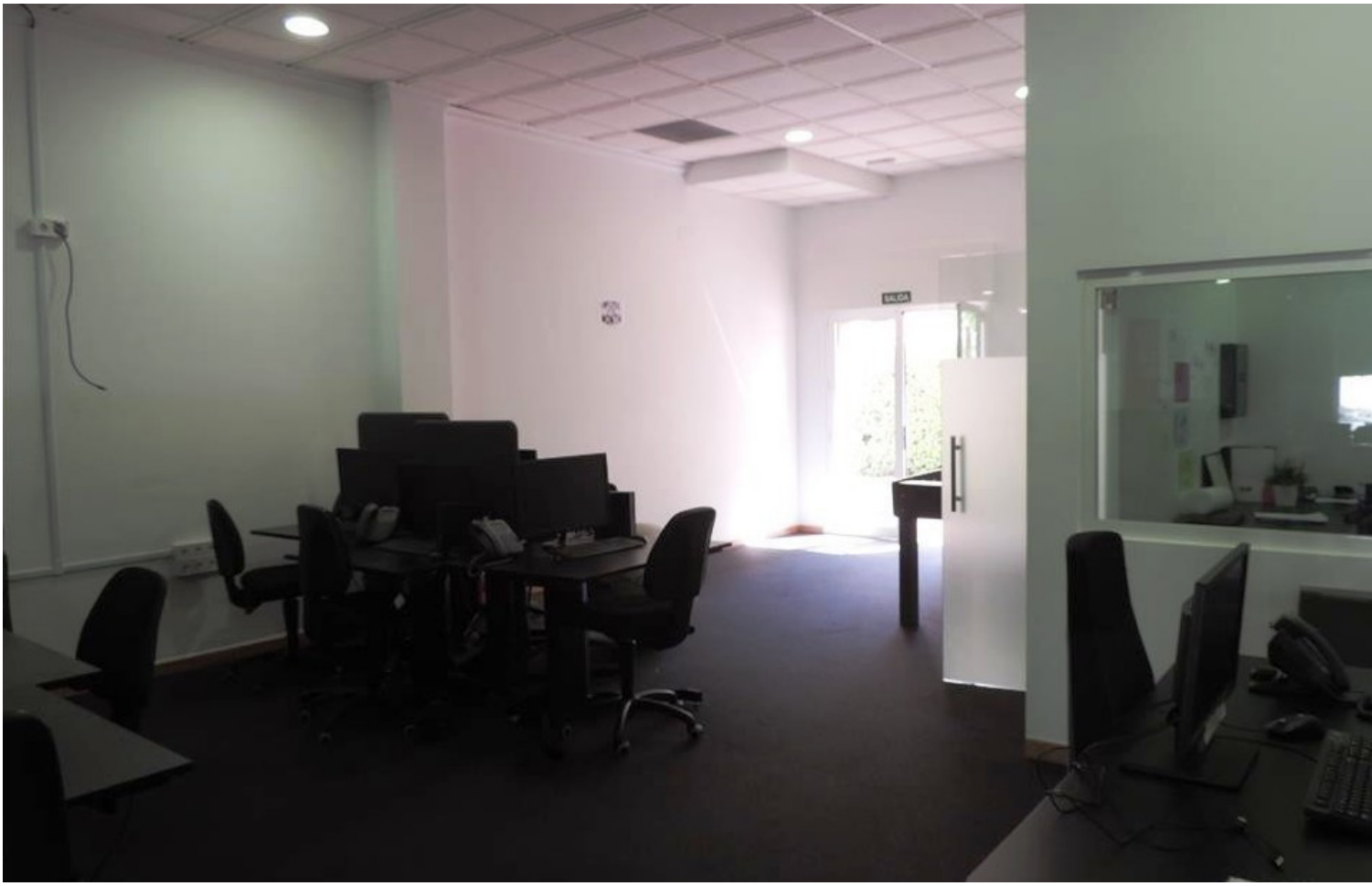
SALIDA



