Ventas - Apartamento - La Cala de Mijas

695.000€

www.mibgroup.es
+34 662 58 96 58
info@mibgroup.es

Ref.-ID: MIBGR5494036 **La Cala de Mijas** **Apartamento**

Comunidad: 2,808 EUR / año **IBI: 611 EUR / año**

 **2**  **2**  **134 m2**

Este es EL MEJOR ÁTICO del edificio más alto (bloque 5) de este lujoso complejo residencial en primera línea de golf, finalizado en 2024. * ¡Cuenta con licencia de alquiler turístico vigente! * Vistas panorámicas al golf, al mar y a la montaña * Todo en una sola planta (no es dúplex), con 2 terrazas enormes (orientación este y oeste) * Excelentes instalaciones de gimnasio y spa en el propio complejo * Acceso fácil y directo a la zona de piscina principal y al spa * 2 plazas de aparcamiento privadas Ipanema Homes es un complejo residencial cerrado con seguridad las 24 horas, piscina al aire libre, piscina cubierta climatizada, spa, sauna, jacuzzi y gimnasio totalmente equipado. Se encuentra a pocos minutos en coche de la encantadora localidad costera de La Cala de Mijas, donde encontrará todo tipo de servicios: tiendas, supermercados, colegios, centros médicos, bancos... así como bares y restaurantes de primera categoría y algunas de las mejores playas de arena y magníficos chiringuitos de la zona. Este ático consta de 2 dormitorios, 2 baños y una amplia y luminosa zona de estar, comedor y cocina de concepto abierto. Todo ello distribuido cómodamente en una sola planta y con 2 grandes terrazas para disfrutar tanto del sol (o la sombra) de la mañana como de la tarde, ¡además de unas increíbles vistas panorámicas a la sierra de Mijas, al campo de golf Calanova y al resplandeciente mar Mediterráneo! ¡Esta compra podría ser una fantástica inversión lista para entrar a vivir, o bien una magnífica casa vacacional o segunda residencia para los amantes tanto del golf como de la playa! O una combinación de ambas cosas: es estupendo contar con todas las opciones. Tenemos las llaves en nuestra oficina, por lo que es muy fácil organizar visitas; ¡contáctenos y estaremos encantados de mostrarle esta magnífica propiedad!

Posición
- ✔ Primera línea de Golf
- ✔ Cerca de Golf
- ✔ Cerca de Tiendas
- ✔ Cerca del Mar
- ✔ Cerca de Colegios

Orientación
- ✔ Orientación Este
- ✔ Orientación Sur
- ✔ Orientación Oeste

Estado
- ✔ Excelente estado de conservación
- ✔ Nueva Construcción

Piscina
- ✔ Piscina Comunitaria
- ✔ Piscina Cubierta
- ✔ Con Calefacción
- ✔ Piscina de Niños

Climatización
- ✔ Aire Acondicionado

Vistas
- ✔ Vistas al Mar
- ✔ Vistas a Montaña
- ✔ Vistas a Golf
- ✔ Vistas Panorámicas
- ✔ Vistas a Piscina

Caracteristicas
- ✔ Ascensor
- ✔ Armarios Empotrados
- ✔ Terraza Privada
- ✔ Solario
- ✔ Gimnasio
- ✔ Sauna
- ✔ Baño En-Suite
- ✔ Acceso para minusválidos
- ✔ Jacuzzi
- ✔ Fibra óptica

Cocina
- ✔ Cocina Equipada
- ✔ Cocina Comedor

Jardin
- ✔ Jardín Comunitario

Seguridad
- ✔ Recinto Cerrado
- ✔ Portero Automático

Aparcamiento
- ✔ Párking Cubierto
- ✔ Más de un aparcamiento
- ✔ Párking Privado

Servicios Públicos
- ✔ Electricidad
- ✔ Paneles solares fotovoltaicos

Categoría
- ✔ Golf
- ✔ Casas de vacaciónes
- ✔ Inversion
- ✔ Lujo
- ✔ Reventa
- ✔ Contemporáneo












































Welcome
to
Paradise
Relax and Enjoy












UNICA









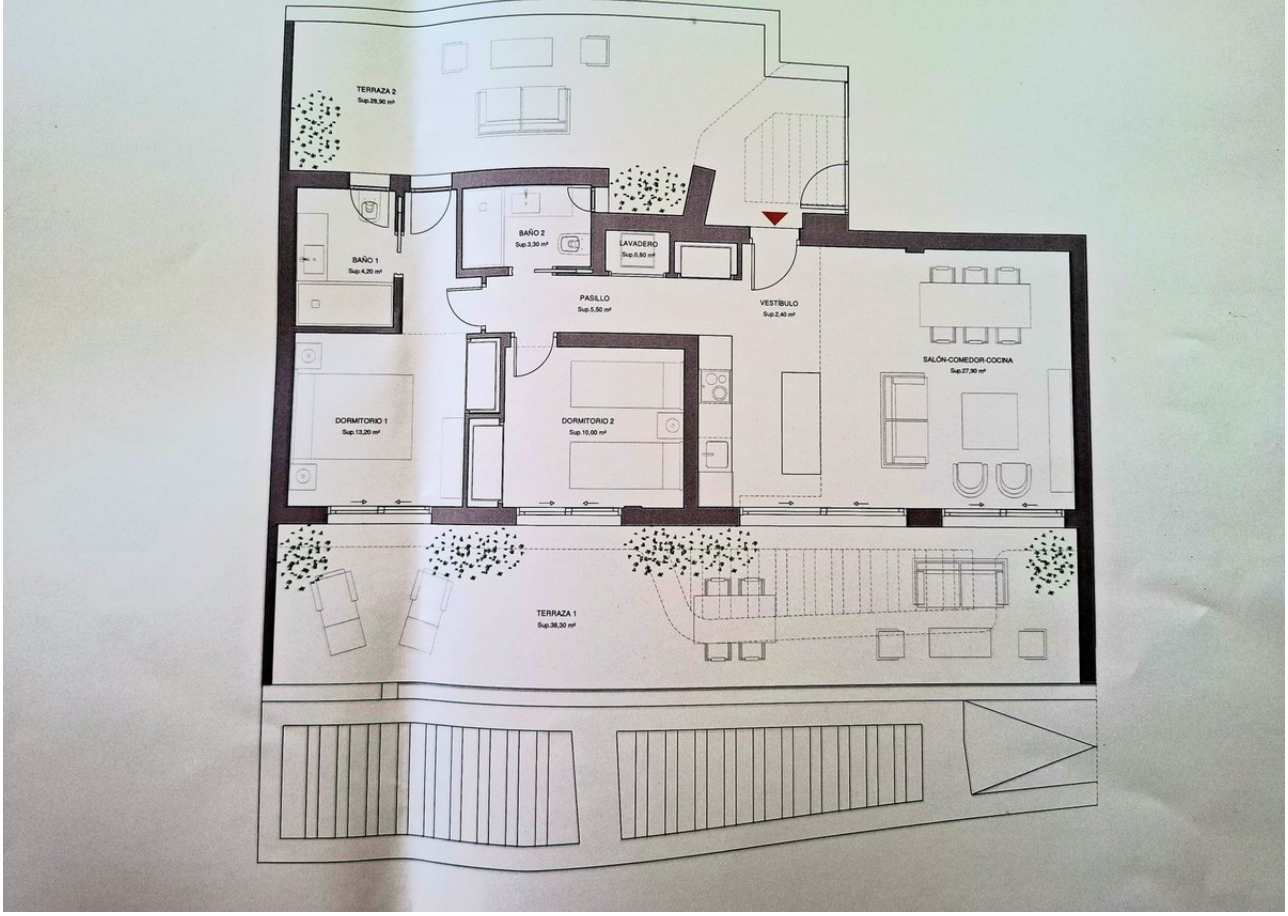
TERRAZA 2
Sup.28,90 m²
BAÑO 2
Sup.3,30 m²
LAVADERO
Sup.0,80 m²
BAÑO 1
Sup.4,20 m²
PASILLO
Sup.5,50 m²
VESTÍBULO
Sup.2,40 m²
SALÓN-COMEDOR-COCINA
Sup.27,90 m²
DORMITORIO 1
Sup.13,20 m²
DORMITORIO 2
Sup.10,00 m²
TERRAZA 1
Sup.38,30 m²


CALANOVA
PRO SHOP
DRIVING RANGE
BAR
RESTAURANT
TEE 1
ACADEMY
PUTTING GREEN



