Ventas - Apartamento - Fuengirola

529.000€

www.mibgroup.es
+34 662 58 96 58
info@mibgroup.es

Ref.-ID: MIBGR5494099 **Fuengirola** **Apartamento**

 **2**

 **2**

 **99 m2**

Descubre este magnífico apartamento ubicado en la exclusiva zona de Torreblanca del Sol, Fuengirola, mas precisamente El Higueron. Con una superficie construida de 99.45 m2 y útil de 90 m2, esta propiedad a estrenar ofrece un diseño moderno que maximiza el confort y la luminosidad. Dispone de dos amplias habitaciones dobles y dos baños completos elegantemente equipados. La joya del hogar es su extensa terraza de 28,45 m2 desde donde podrás disfrutar impresionantes vistas al mar Mediterráneo tanto desde el salón como desde los dormitorios; ideal para relajarte o entretener a tus invitados bajo el sol andaluz. Además, cuenta con dos plazas de aparcamiento y trastero incluido para mayor comodidad. Situado orientado hacia el sur garantiza abundante luz natural durante todo el día. Les informamos que se encuentran ya incluidos en el precio de venta nuestros honorarios de agencia, por lo cual no debe abonar ningún tipo de gasto por gestión ni asesoramiento inmobiliario. Y que en cumplimiento del Decreto de la Junta de Andalucía 218/2005 del 11 de Octubre, se informa que los gastos de notario, registro, ITP y otros gastos inherentes a la compraventa no están incluidos en el precio. La información facilitada es orientativa, no tiene carácter vinculante y carece de valor contractual. Dicha información puede haber sufrido modificaciones que aún no han sido incorporadas. Le sugerimos se ponga en contacto con la empresa para obtener los últimos datos y/o confirmar los aquí expuestos.

Orientación
- ✔ Orientación Sur

Estado
- ✔ Excelente estado de conservación

Piscina
- ✔ Piscina Comunitaria

Climatización
- ✔ Calefacción Central.

Vistas
- ✔ Vistas al Mar

Caracteristicas
- ✔ Ascensor
- ✔ Terraza Privada

Muebles
- ✔ Parcialmente Amueblada

Cocina
- ✔ Cocina Equipada

Aparcamiento
- ✔ Garaje

Servicios Públicos
- ✔ Agua Potable














































20
19
18
30
29

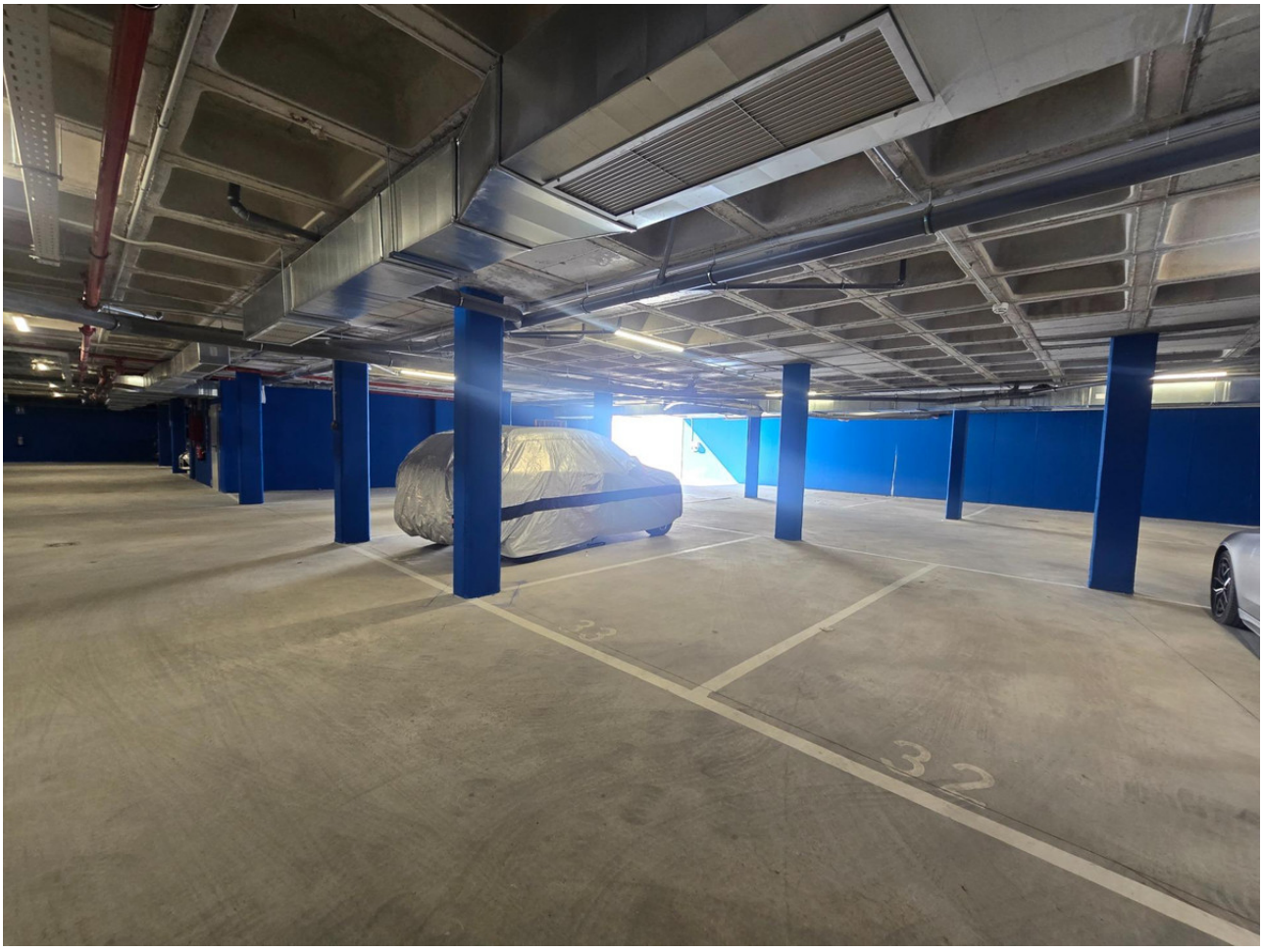
32


nottetempo
Gabel

