Ventas - Apartamento - Mijas

300.000€

www.mibgroup.es
+34 662 58 96 58
info@mibgroup.es

Ref.-ID: MIBGR5498860 **Mijas** **Apartamento**

 **2**  **2**  **72 m2**

Apartamento de 2 Dormitorios Listo para Entrar a Vivir en Solaris, Mijas Recién terminado, nunca habitado y listo para entrega inmediata, este atractivo apartamento de 2 dormitorios se encuentra en la demandada urbanización Solaris, en Mijas, junto al Hipódromo. Situado en el extremo de la terraza, el apartamento se beneficia de una ventana adicional orientada al este, que aporta aún más luz natural al amplio salón-comedor de concepto abierto. Combinado con su favorable orientación sur, la vivienda disfruta de un ambiente luminoso y acogedor durante todo el día. Con una distintiva arquitectura semicircular y acabados contemporáneos, el apartamento ofrece un estilo de vida moderno y confortable, con la ventaja de poder amueblarlo y decorarlo completamente a su gusto. Características Principales - Luminoso salón-comedor de concepto abierto, realzado por una ventana adicional orientada al este - Cocina moderna totalmente instalada - Dos amplios dormitorios dobles con armarios empotrados - Sistema de climatización para calefacción y refrigeración durante todo el año - Amplia terraza privada con vistas abiertas - Plaza de aparcamiento privada - Trastero privado - Vivienda a estrenar, nunca habitada y lista para entrar a vivir - Se vende sin amueblar, permitiendo al nuevo propietario decorarla y personalizarla a su gusto Urbanización con Servicios Tipo Resort Solaris es una urbanización cerrada y segura que ofrece excelentes zonas comunes, entre ellas: - Piscina para adultos - Piscina infantil - Pista de pádel - Campo deportivo de césped artificial - Zona de fitness al aire libre - Bonitos jardines comunitarios Ubicación Privilegiada Perfectamente situada cerca de la costa y de todos los servicios: - A 5 minutos de Fuengirola y La Cala de Mijas - A 15 minutos de Marbella - A 20 minutos del Aeropuerto de Málaga - Cerca de playas, campos de golf, restaurantes y todo tipo de servicios necesarios para el día a día

Posición
- ✔ Cerca de Tiendas
- ✔ Cerca de Colegios
- ✔ Cerca de los Bosques
- ✔ Urbanización

Orientación
- ✔ Orientación Sur

Estado
- ✔ Excelente estado de conservación
- ✔ Nueva Construcción

Piscina
- ✔ Piscina Comunitaria

Climatización
- ✔ Aire Acondicionado
- ✔ Calefacción Central.

Vistas
- ✔ Vistas Panorámicas

Caracteristicas
- ✔ Ascensor
- ✔ Armarios Empotrados
- ✔ Cerca de Transporte
- ✔ Terraza Privada
- ✔ Gimnasio
- ✔ Paddle Tenis
- ✔ Pista de Tenis
- ✔ Trastero - Almacén
- ✔ Lavadero
- ✔ Suelos de Mármol
- ✔ Doble acristalamiento
- ✔ Sótano

Muebles
- ✔ Sin Amueblar

Cocina
- ✔ Cocina Equipada

Jardin
- ✔ Jardín Comunitario

Seguridad
- ✔ Recinto Cerrado

Aparcamiento
- ✔ Párking Subterráneo
- ✔ Garaje

Servicios Públicos
- ✔ Electricidad

Categoría
- ✔ Inversion
- ✔ Lujo
- ✔ Reventa
- ✔ Contemporáneo







































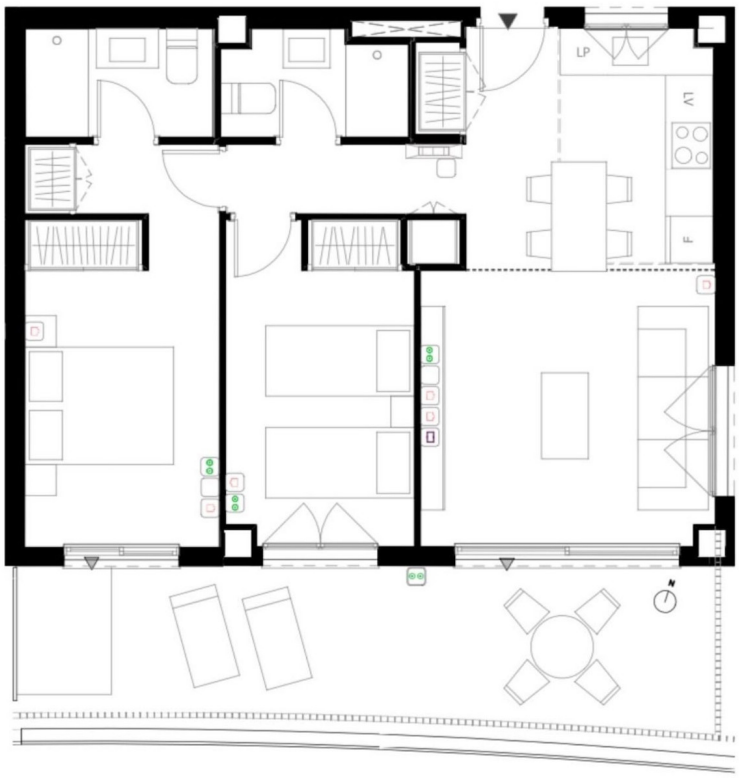
LP
LV
F

