MIBGROUP.ES

Ventas - Apartamento - Cabopino

895.000€

www.mibgroup.es
+34 662 58 96 58
info@mibgroup.es

Ref.-ID: MIBGR5502760 **Cabopino** **Apartamento**

Comunidad: 4,200 EUR / año **IBI: 1,182 EUR / año** **Basura: 185 EUR / año**

 **2**

 **2**

 **135 m2**

Ático Dúplex, Cabopino, Costa del Sol. 2 Dormitorios, 2 Baños, Construidos 135 m², Terraza 83 m². Posición : Cerca de Golf, Cerca del Mar, Cerca de Marina, Urbanización. Orientación : Suroeste, Oeste. Estado : Buen. Piscina : Comunitaria. Climatización : Aire Acondicionado, A/A Caliente, A/A Frio, Suelo Radiante. Vistas : Mar, Montaña. Caracteristicas : Terraza Cubierta, Ascensor, Armarios Empotrados, Cerca de Transporte, Terraza Privada, Solario, Trastero, Baño En-Suite, Suelos de Mármol, Doble acristalamiento, Fibra óptica. Muebles : Parcialmente. Cocina : Equipada. Jardin : Comunitario. Seguridad : Recinto Cerrado, Persianas Eléctricas, Portero Automático, Alarma. Aparcamiento : Subterráneo, Más de uno, Comunitario. Servicios Públicos : Electricidad. Categoría : Casas de vacaciónes, Reventa.

Posición
- Cerca de Golf
- Cerca del Mar
- Cerca de Marina
- Urbanización

Orientación
- Orientación Suroeste
- Orientación Oeste

Estado
- Buen estado de conservación

Piscina
- Piscina Comunitaria

Climatización
- Aire Acondicionado
- A/A Caliente
- A/A Frio
- Suelo Radiante

Vistas
- Vistas al Mar
- Vistas a Montaña

Caracteristicas
- Terraza Cubierta
- Ascensor
- Armarios Empotrados
- Cerca de Transporte
- Terraza Privada
- Solario
- Trastero - Almacén
- Baño En-Suite
- Suelos de Mármol
- Doble acristalamiento
- Fibra óptica

Muebles
- Parcialmente Amueblada

Cocina
- Cocina Equipada

Jardin
- Jardín Comunitario

Seguridad
- Recinto Cerrado
- Persianas Eléctricas
- Portero Automático
- Alarma

Aparcamiento
- Párking Subterráneo
- Más de un aparcamiento
- Párking Comunitario

Servicios Públicos
- Electricidad

Categoría
- Casas de vacaciónes
- Reventa


nne1qvgifi


nne1qvgifi


nne1qvgifi


nne1qvgifi














nne1qvgifi


nne1qvgifi


nne1qvgifi


nne1qvgifi


nne1qvgifi


nne1qvgifi

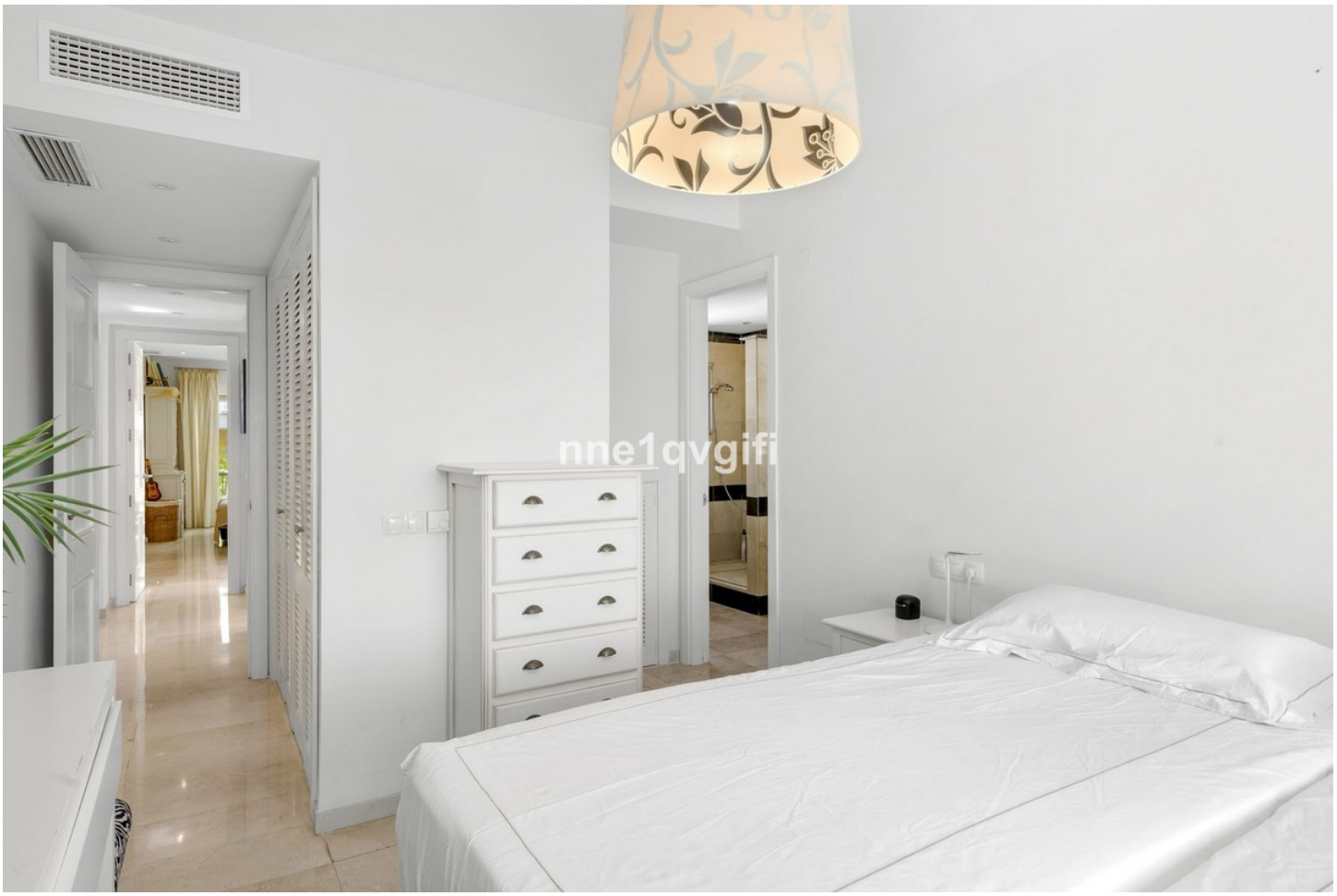
nne1qvgifi


nne1qvgifi


nne1qvgifi


nne1qvgifi


nne1qvgifi


nne1qvgifi










nne1qvgifi


nne1qvgifi









impression of the


nne1qvgifi
12
C
ENTRADA
TERRAZAS
DE
CARDENAL