Ventas - Apartamento - Riviera del Sol

420.000€

www.mibgroup.es
+34 662 58 96 58
info@mibgroup.es

Ref.-ID: MIBGR5506468 **Riviera del Sol** **Apartamento**

Comunidad: 2,076 EUR / año **IBI: 450 EUR / año**

 **3**

 **2**

 **124 m2**

NUEVO ANUNCIO | Riviera del Sol, Mijas Costa con vistas al mar. Servicios del resort. Listo para entrar. Así es la vida en la Costa del Sol. Acabamos de poner en venta un impresionante apartamento en primera planta de 3 dormitorios y 2 baños en Riviera del Sol, una de las comunidades más consolidadas y bien conectadas de la costa de Mijas. El apartamento está totalmente amueblado y no necesita ninguna renovación. Para los compradores internacionales que quieren actuar rápido y de manera inteligente, este es exactamente el tipo de propiedad que define la diferencia de Embrace. Propiedad de un vistazo: 3 Dormitorios | 2 Baños | 1ª Planta | Vistas al mar | Totalmente amueblado | Parking subterráneo | Trastero | Listo para ocupar PRECIO: 420.000 Instalaciones de la comunidad (completadas en 2010): Piscina exterior + interior | Pool Bar | Gimnasio | Restaurante | Parque infantil | Jardines tropicales Riviera del Sol te coloca a minutos de La Cala de Mijas, la playa y excelentes conexiones de transporte, lo que lo hace igual de atractivo como residencia principal, casa de vacaciones o inversión que genere ingresos. Nuestro equipo está disponible en inglés, español, alemán y francés para guiarte en cada paso del proceso de compra, desde tu primera pregunta hasta tener las llaves en mano — y más allá.

Posición
- Cerca de Golf
- Urbanización

Orientación
- Orientación Sureste
- Orientación Sur

Estado
- Excelente estado de conservación

Piscina
- Piscina Comunitaria
- Piscina Cubierta
- Piscina de Niños

Climatización
- Aire Acondicionado
- A/A Preinstalado
- A/A Caliente
- A/A Frio

Vistas
- Vistas al Mar
- Vistas a Jardín
- Vistas a Piscina

Caracteristicas
- Terraza Cubierta
- Ascensor
- Armarios Empotrados
- Terraza Privada
- Gimnasio
- Trastero - Almacén
- Acceso para minusválidos
- Suelos de Mármol
- Bar
- Doble acristalamiento
- Restaurant

Muebles
- Completamente Amueblada

Cocina
- Cocina Equipada

Jardin
- Jardín Comunitario

Seguridad
- Recinto Cerrado

Aparcamiento
- Párking Subterráneo
- Párking Privado

Servicios Públicos
- Electricidad
- Agua Potable

Categoría
- Casas de vacaciónes
- Inversion
- Reventa
- Contemporáneo























































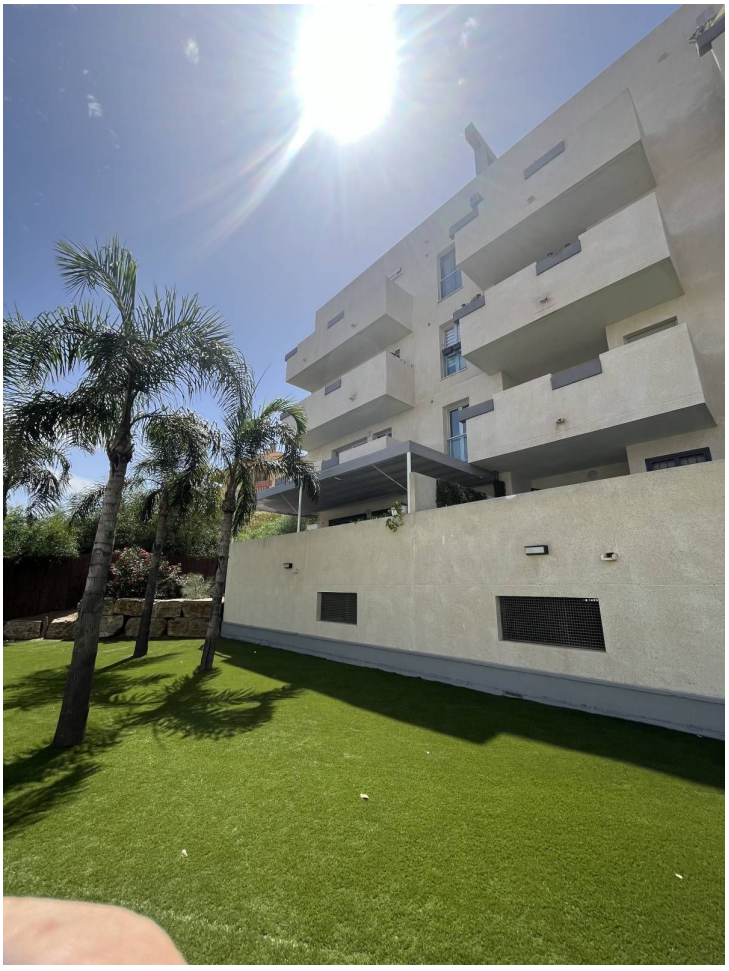





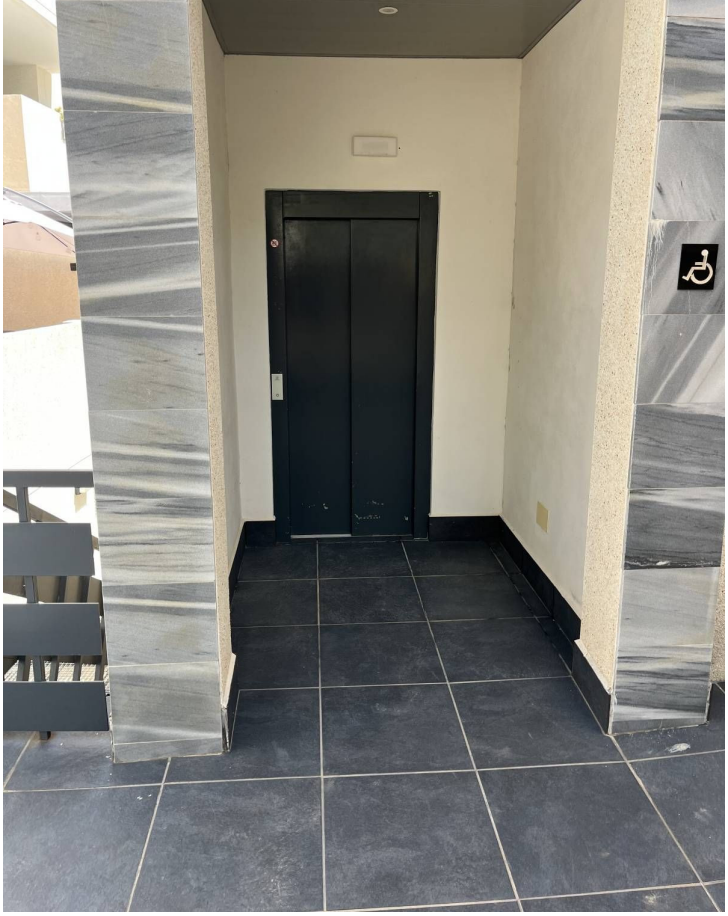

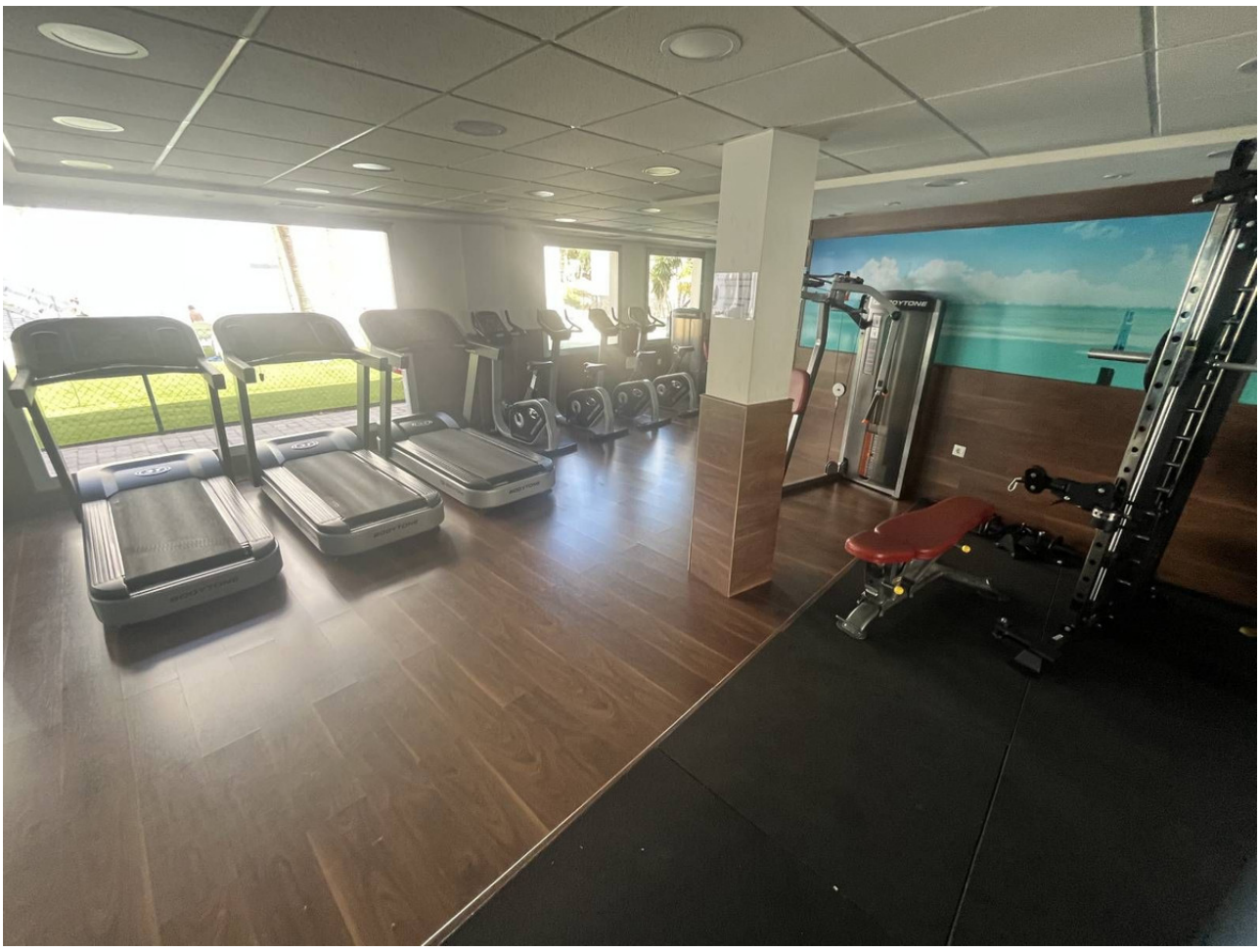


BODYTONE


BODYTONE

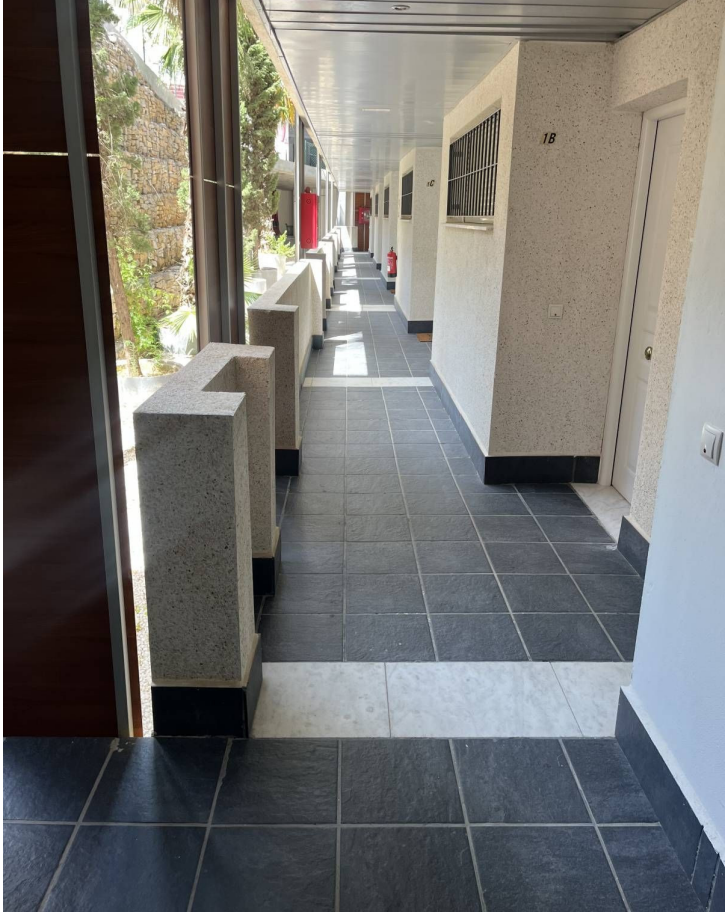
1B







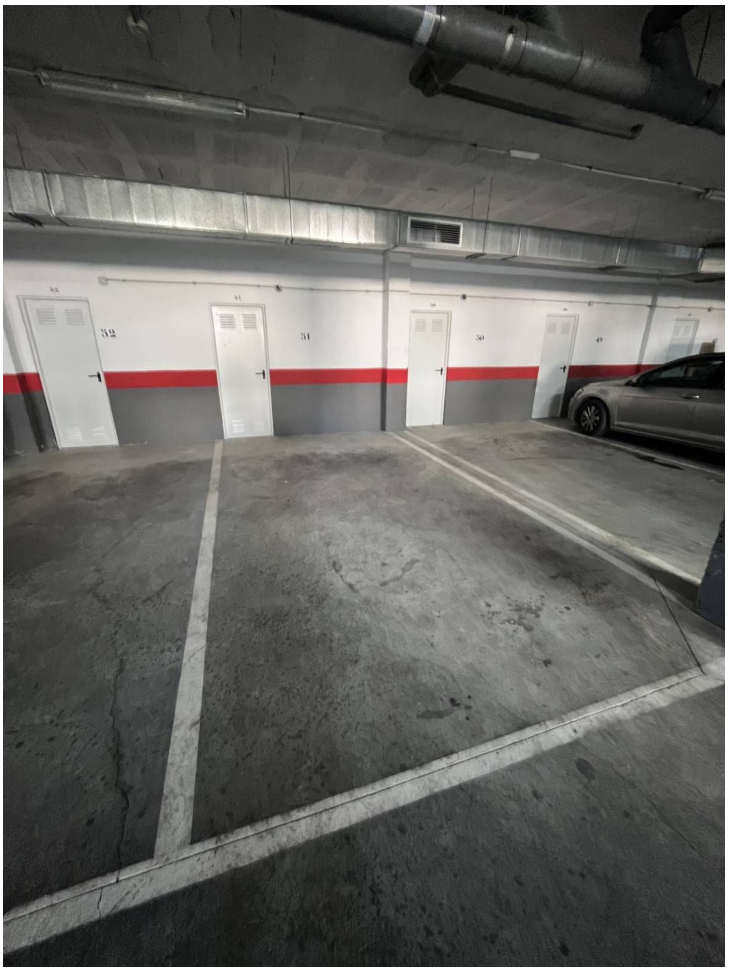
52
51
50
49