Ventas - Apartamento - Miraflores

345.000€

www.mibgroup.es
+34 662 58 96 58
info@mibgroup.es

Ref.-ID: MIBGR5509063 **Miraflores** **Apartamento**

Comunidad: 2,064 EUR / año

2 **2** **95 m2**

Se vende amueblado y con licencia de alquiler turístico, este apartamento de dos dormitorios en urbanizacion Rancho C Miraflores, , ofrece una cómoda vivienda junto a la costa con un interesante potencial para alquiler vacacional. Renovado en 2022, cuenta con un espacio de salón, comedor y cocina de concepto abierto, aire acondicionado, terraza cubierta y vistas lejanas al mar. La vivienda se encuentra dentro de una cuidada urbanización con bonitos jardines bien mantenidos y varias zonas de piscina. Incluye una plaza de aparcamiento asignada en planta baja. El interior transmite una sensación tranquila y acogedora. La cocina, el comedor y el salón forman un único espacio conectado, con salida directa a la terraza, ideal para disfrutar de comidas al aire libre. Los muebles blancos de la cocina, las encimeras oscuras y los suelos claros crean un ambiente sencillo y luminoso. Junto a la cocina se encuentra además una zona de lavadero independiente. Dispone de dos dormitorios dobles y dos baños, uno de ellos en suite. La terraza cubierta ofrece espacio suficiente para una mesa de comedor y una zona de estar, con vistas a las palmeras y a la vegetación que rodea la urbanización. La zona destaca por su entorno verde y consolidado, así como por su proximidad a campos de golf, la playa y todo tipo de servicios. La playa se encuentra a unos 10 minutos andando, y restaurantes, comercios y servicios cotidianos están también a poca distancia. Situado en la segunda planta de un edificio con ascensor, este apartamento amueblado combina una distribución práctica con un agradable estilo de vida cerca del mar, tanto como vivienda habitual o segunda residencia como por el atractivo añadido de contar con licencia de alquiler turístico.

Posición
- ✔ Cerca de Golf

Piscina
- ✔ Piscina Comunitaria

Climatización
- ✔ Aire Acondicionado

Vistas
- ✔ Vistas a Jardín

Caracteristicas
- ✔ Terraza Cubierta
- ✔ Ascensor
- ✔ Armarios Empotrados
- ✔ Terraza Privada
- ✔ Lavadero
- ✔ Baño En-Suite

Muebles
- ✔ Completamente Amueblada

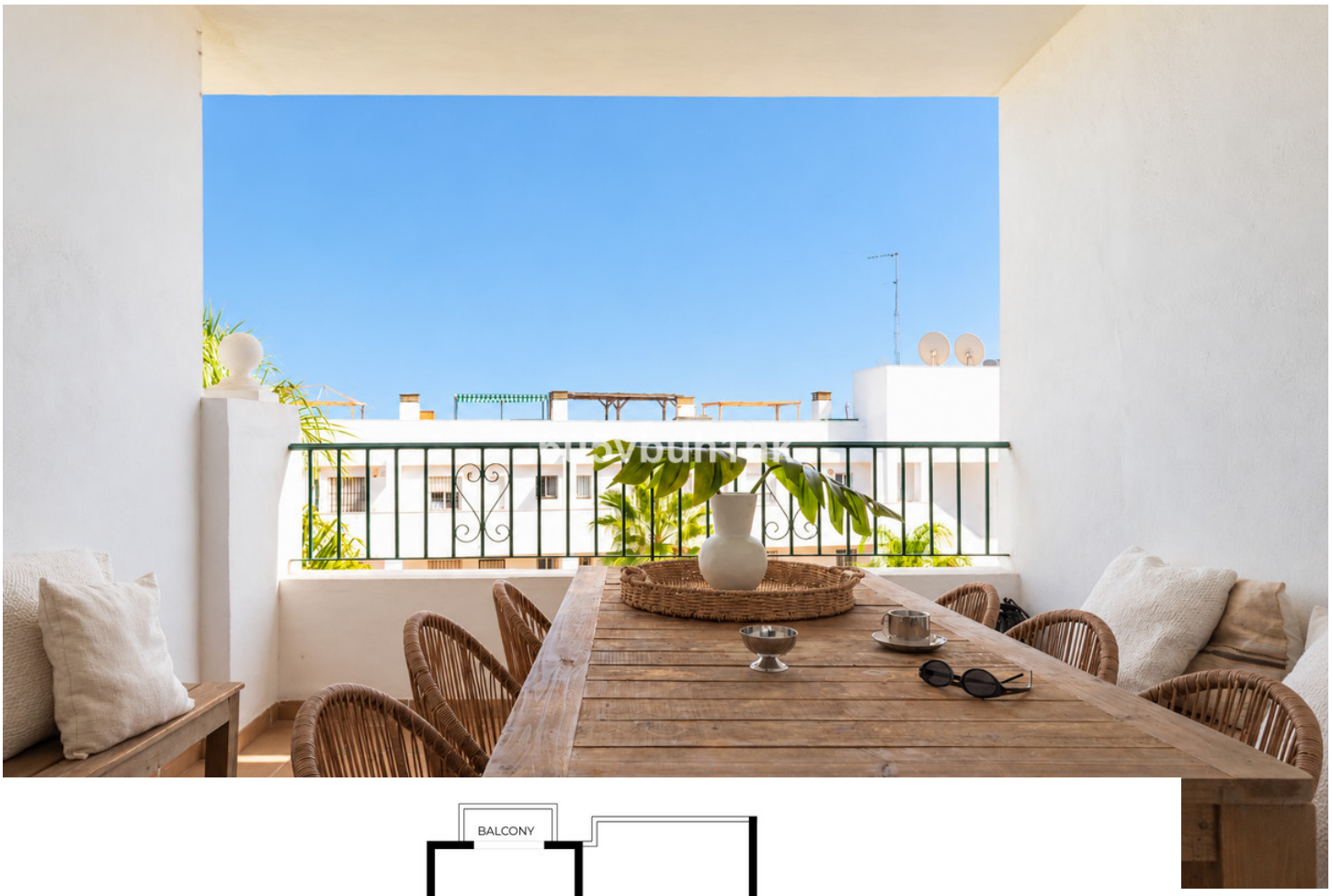

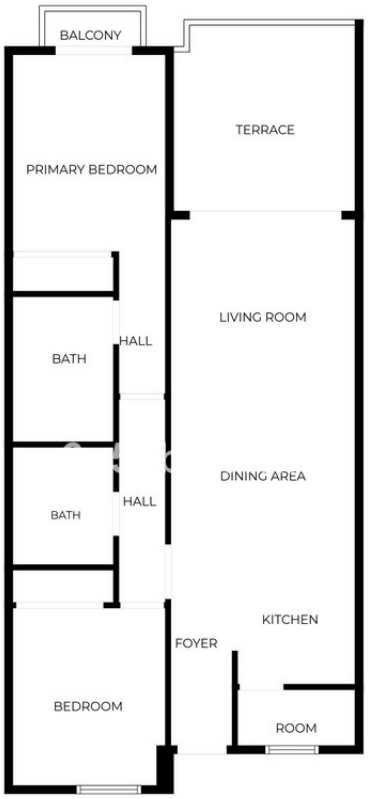

SIZES ARE APPROXIMATE, ACTUAL MAY VARY.

GALERIE D'ART
GALERIE D'ART

GALERIE D'ART
MUSÉE DES ARTS GRAPHIQUES
GALERIE D'ART
LE DESIGN
6u5vbuh1hk

LE DESIGN
AESTHETIC

6u5vbuh1hk

MODERN
ABSTRACT
6u5vbuh1hk

6u5vbuh1hk

POSTER
6u5vbuh1hk

6u5vbuh1hk

6u5vbuh1hk

6u5vbuh1hk

6u5vbuh1hk

6u5vbuh1hk

6u5vbuh1hk

6u5vbuh1hk

6u5vbuh1hk

6u5vbuh1hk

6usvbuh1hk

6usvbuh1hk

6u5vbuh1hk

6u5vbuh1hk

MODERN

6u5vbuh1hk

6u5vbuh1hk

GALERIE D'ART
GALERIE D'ART
6u5vbuh1hk

6u5vbuh1hk

6u5vbuh1hk

6u5vbuh1hk