MIBGROUP.ES

Ventas - Apartamento - Marbella

650.000€

www.mibgroup.es
+34 662 58 96 58
info@mibgroup.es

Ref.-ID: MIBGR5510224 **Marbella** **Apartamento**

Comunidad: 1,092 EUR / año **IBI: 1,090 EUR / año** **Basura: 86 EUR / año**

4 **3** **160 m2**

Amplio apartamento con orientación sur en el corazón de Marbella Situado en una de las principales calles del centro de Marbella, en plena zona comercial, este apartamento goza de una ubicación privilegiada, rodeado de tiendas, restaurantes, bancos y todo tipo de servicios, a los que se puede llegar cómodamente a pie. La playa, el paseo marítimo y el encantador casco antiguo también se encuentran a poca distancia a pie. Este amplio apartamento orientado al sur cuenta con una superficie construida de 160 m² y dispone de 4 dormitorios, 3 baños, un gran salón, una cocina independiente y una terraza privada. Gracias a sus amplios espacios y a su excelente ubicación en pleno centro, esta propiedad representa una magnífica oportunidad de inversión, tanto como vivienda habitual como para disfrutarla como segunda residencia o vivienda vacacional en la Costa del Sol.

Posición
- ✔ Ciudad
- ✔ Área Comercial
- ✔ Cerca de Golf
- ✔ Cerca de Puerto
- ✔ Cerca de Tiendas
- ✔ Cerca del Mar
- ✔ Cerca de Cuidad
- ✔ Cerca de Colegios
- ✔ Cerca de Marina

Orientación
- ✔ Orientación Sur

Estado
- ✔ Buen estado de conservación

Climatización
- ✔ Aire Acondicionado

Vistas
- ✔ Vistas Urbanas

Caracteristicas
- ✔ Terraza Cubierta
- ✔ Ascensor
- ✔ Armarios Empotrados
- ✔ Cerca de Transporte
- ✔ Terraza Privada
- ✔ WiFi
- ✔ Lavadero
- ✔ Baño En-Suite

Muebles
- ✔ Parcialmente Amueblada

Cocina
- ✔ Cocina Equipada

Seguridad
- ✔ Recinto Cerrado
- ✔ Portero Automático

Aparcamiento
- ✔ Párking en Calle

Servicios Públicos
- ✔ Electricidad
- ✔ Agua Potable
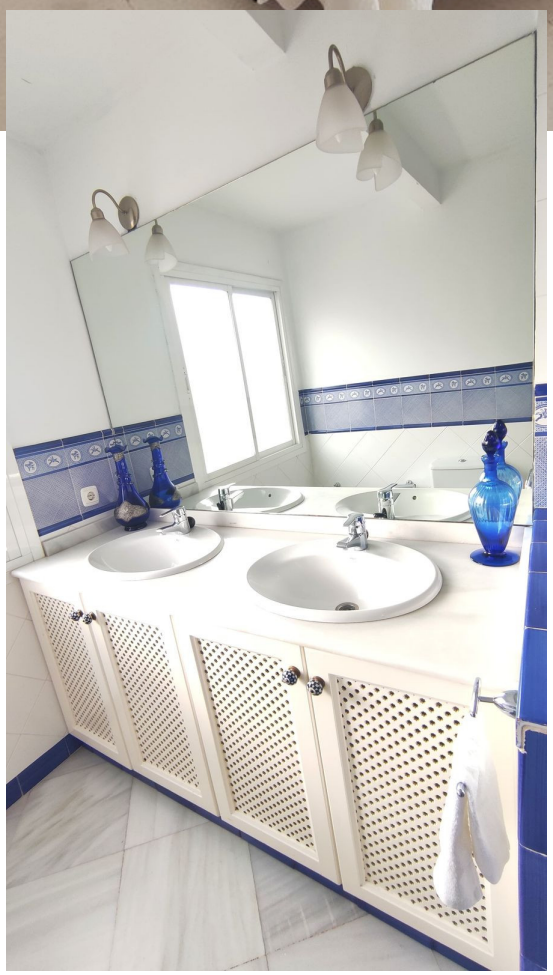
Categoría
- ✔ Reventa