Ventas - Apartamento - Mijas Costa

579.000€

www.mibgroup.es
+34 662 58 96 58
info@mibgroup.es

Ref.-ID: MIBGR5516173 **Mijas Costa** **Apartamento**

Basura: 83 EUR / año

 **3**

 **2**

 **243 m2**

Acabo de enumerar. Apartamento doble de baño de 3 camas y 2 camas. LA CALA DE MIJAS. PARQUEO SUBTERRÁNEO 1 TRASTERO. 579,000. Duplex de lujo de 3 dormitorios en venta en Vitania Resort, La Cala de Mijas. Descubra este ático dúplex de lujo orientado al sur en venta en Vitania Resort, La Cala de Mijas, en la Costa del Sol, que ofrece más de 245 m2 de espacio habitable y 2 terrazas con vistas a la montaña en una de las comunidades residenciales más exclusivas de la Costa del Sol. Ubicada en la codiciada zona de Mijas Costa, la propiedad está cerca de La Cala de Mijas, Fuengirola y Marbella, lo que la hace ideal para los compradores que buscan áticos de lujo con vistas al mar en la Costa del Sol. Con una ubicación ideal entre Marbella y Málaga, este impresionante ático dúplex de 3 dormitorios combina generosas salas de estar interiores, amplio espacio al aire libre, privacidad y vistas espectaculares. Ubicada en una comunidad cerrada y segura, la propiedad ofrece una rara oportunidad de disfrutar del espacio y la sensación de una villa privada mientras se beneficia de la comodidad y la seguridad de un desarrollo de lujo estilo resort. La propiedad también incluye 2 aparcamientos subterráneos privados y trastero. Diseñado para compradores que buscan una prestigiosa residencia permanente, una casa de vacaciones de lujo o una propiedad de inversión de alta gama en La Cala de Mijas, el dúplex se distribuye en tres niveles y goza de una gran cantidad de luz natural. La propiedad cuenta con 3 amplias habitaciones con armarios empotrados, 2 baños y un aseo de invitados, todas con un alto nivel, una espectacular sala de estar inundada de luz natural, un comedor de salón separado ideal para el entretenimiento, una oficina refinada perfecta para el trabajo remoto y una moderna cocina abierta con acabados premium. Un acogedor hall de entrada completa el elegante diseño. Una de las características destacadas de la propiedad es su excepcional espacio de vida al aire libre. Las terrazas ofrecen múltiples áreas para relajarse, tomar el sol, cenar al aire libre y entretenerse mientras disfrutan de excelentes vistas de la montaña y sus alrededores que se extienden por la Costa del Sol. La posición elevada crea una sensación única de privacidad y tranquilidad que rara vez se encuentra en la vida en los apartamentos. Vitania Resort ofrece una gama exclusiva de instalaciones que incluyen tres piscinas comunitarias, tres piscinas para niños, más de 4.000 m2 de jardines paisajísticos bien mantenidos, una zona de petanca y un acceso cerrado seguro. La comunidad es conocida por su ambiente tranquilo, sus altos estándares de mantenimiento y su ubicación deseable cerca de los mejores servicios de la Costa del Sol. Ubicada a pocos minutos de las playas de La Cala de Mijas, campos de golf de renombre, clubes de playa, restaurantes, tiendas y supermercados, la propiedad goza de una excelente conectividad con Marbella y Málaga.

Posición
- ✔ Suburbano
- ✔ Cerca de Golf
- ✔ Cerca de Tiendas
- ✔ Cerca del Mar
- ✔ Cerca de Cuidad
- ✔ Cerca de Colegios
- ✔ Cerca de los Bosques
- ✔ Urbanización

Orientación
- ✔ Orientación Sureste

Estado
- ✔ Excelente estado de conservación

Piscina
- ✔ Piscina Comunitaria

Climatización
- ✔ Aire Acondicionado
- ✔ A/A Preinstalado
- ✔ A/A Caliente
- ✔ A/A Frio
- ✔ Baño

Vistas
- ✔ Vistas a Jardín
- ✔ Vistas Urbanas

Caracteristicas
- ✔ Terraza Cubierta
- ✔ Ascensor
- ✔ Armarios Empotrados
- ✔ Cerca de Transporte
- ✔ Terraza Privada
- ✔ Solario
- ✔ TV Satélite
- ✔ WiFi
- ✔ Trastero - Almacén
- ✔ Lavadero
- ✔ Baño En-Suite
- ✔ Doble acristalamiento
- ✔ Cerca de la Mezquita
- ✔ Cerca de una Iglesia
- ✔ Fibra óptica

Muebles
- ✔ Completamente Amueblada

Cocina
- ✔ Cocina Equipada

Jardin
- ✔ Jardín Comunitario

Seguridad
- ✔ Recinto Cerrado
- ✔ Portero Automático
- ✔ Alarma
- ✔ Seguridad 24 Horas

Aparcamiento
- ✔ Párking Subterráneo
- ✔ Párking Privado

Servicios Públicos
- ✔ Electricidad
- ✔ Agua Potable

Categoría
- ✔ Ganga
- ✔ Barato
- ✔ Casas de vacaciónes
- ✔ Inversion
- ✔ Lujo
- ✔ Reducido
- ✔ Reventa
- ✔ Contemporáneo
















AI-generated content






AI-generated content


AI-generated content










SIEMENS
bread
AI-generated content


AI-generated content


Alarma
AI-generated content


AI-generated content


AI-generated content


AI-generated content


HAPPY


AI-generated content


AI-generated content






AI-generated content


AI-generated content


AI-generated content


AI-generated content


AI-generated content

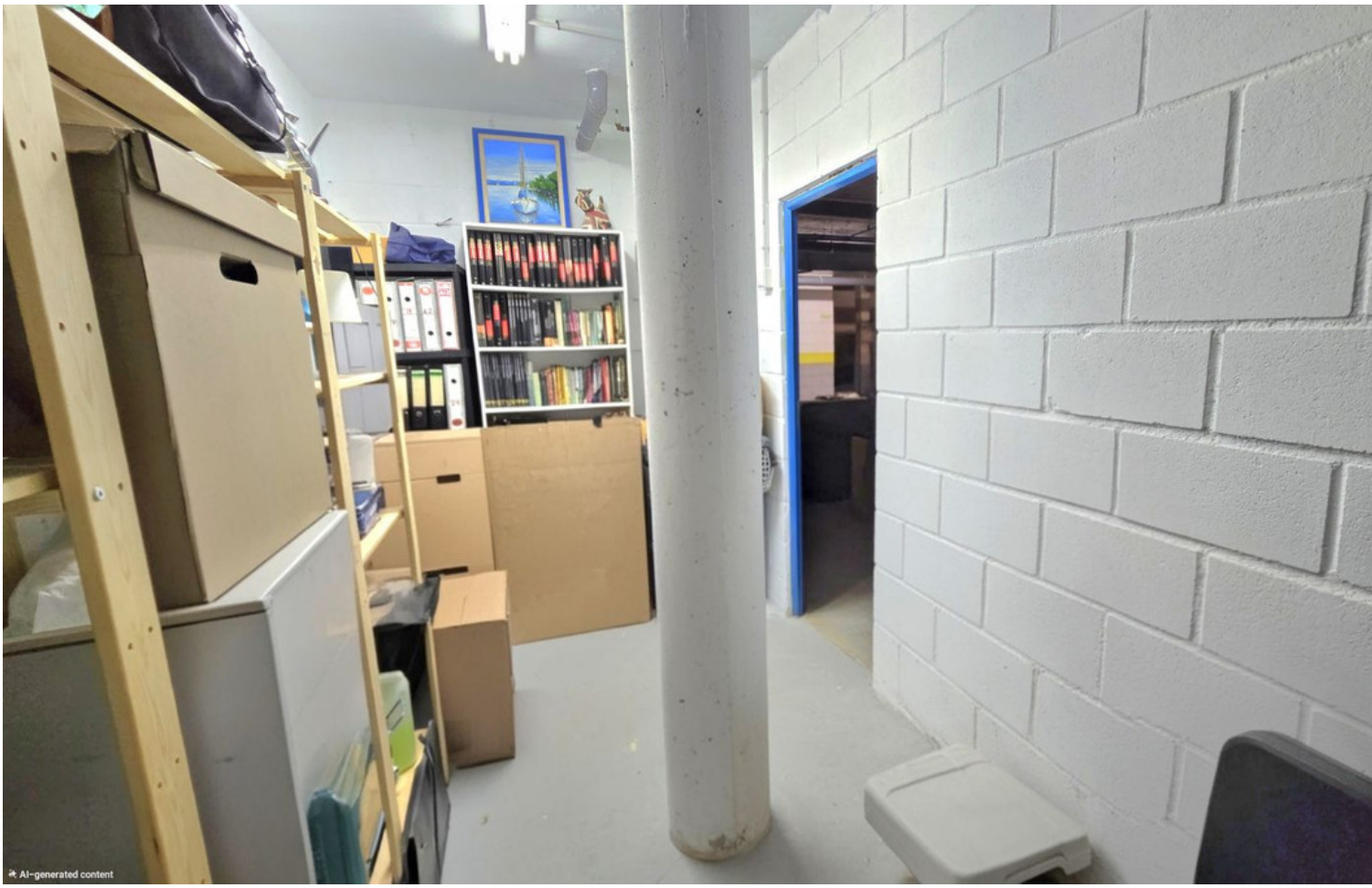
AI-generated content

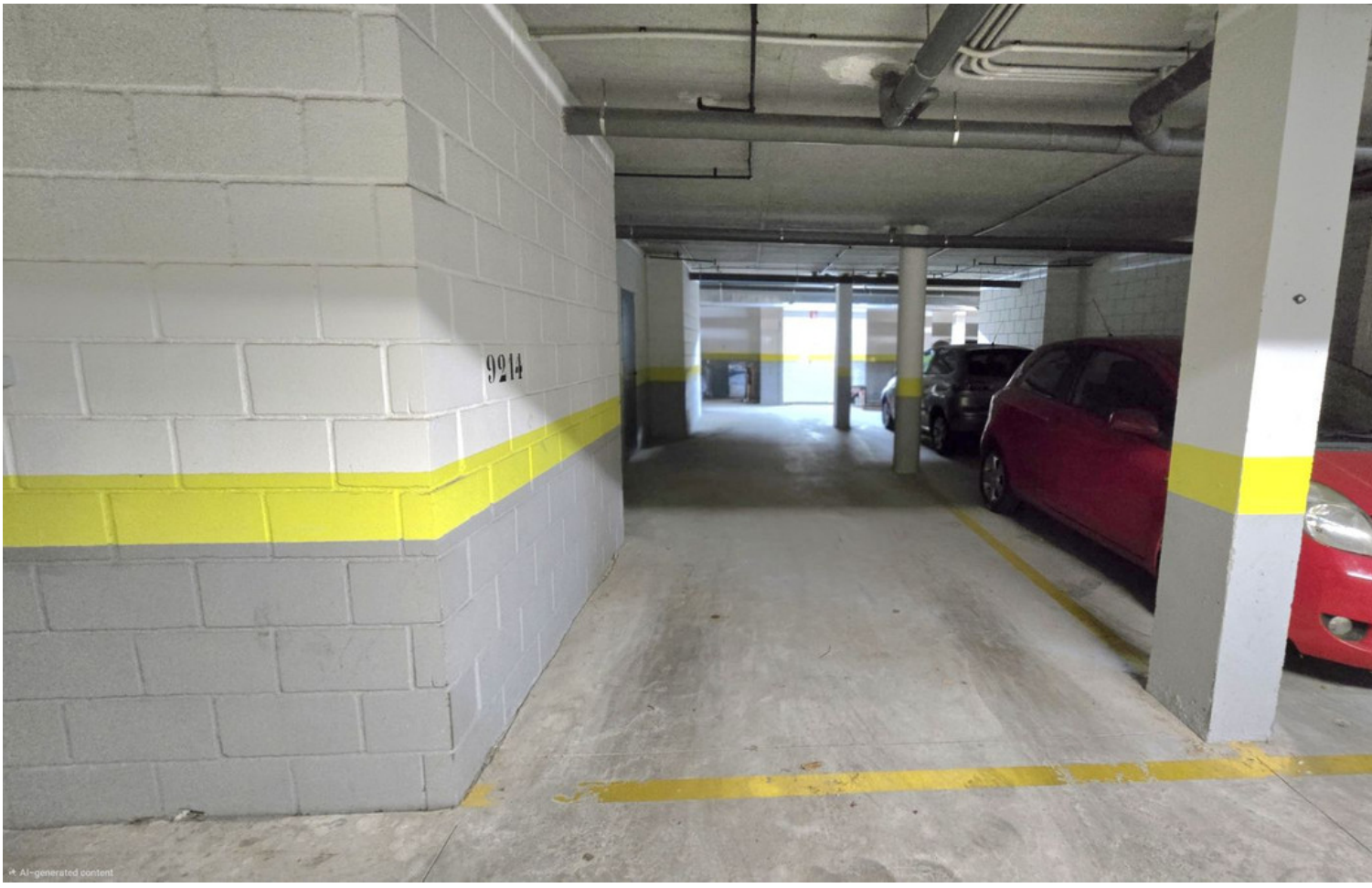
9214
AI-generated content