MIBGROUP.ES

Ventas - Apartamento - Marbella

545.000€

www.mibgroup.es
+34 662 58 96 58
info@mibgroup.es

Ref.-ID: MIBGR5516503 **Marbella** **Apartamento**

3 **2** **138 m2**

Descubre este atractivo apartamento de tres dormitorios y dos baños, uno de ellos en suite, situado en una de las urbanizaciones de referencia de la zona de Los Naranjos, Marbella. La vivienda se encuentra en buen estado de conservación y ofrece una excelente base para entrar a vivir y disfrutarla desde el primer día, con la posibilidad de que el nuevo propietario le aporte su propio estilo y toque personal para convertirla en un hogar único. Dispone de una cocina totalmente equipada y una distribución cómoda y funcional. Sin duda, uno de sus grandes atractivos es su amplia terraza, donde disfrutar de la luz del sol durante gran parte del día, con agradables vistas a la piscina y a los hermosos jardines comunitarios, cuidados con esmero. La urbanización destaca por su encantador estilo arquitectónico andaluz, sus zonas ajardinadas y su ambiente tranquilo y seguro, creando un entorno especialmente agradable para disfrutar del estilo de vida mediterráneo. Su ubicación es otro de sus grandes puntos fuertes: a tan solo 5 minutos de Puerto Banús y a 10 minutos de las playas, con la comodidad de tener una zona comercial cercana y servicios al alcance de la mano. Una propiedad con muchas posibilidades, ideal como residencia habitual, segunda vivienda para disfrutar de Marbella o inversión en una ubicación privilegiada de la Costa del Sol. Una oportunidad para disfrutar de una urbanización con carácter, una magnífica terraza y la posibilidad de crear un hogar a tu medida. Contacta con nosotros para más información o para concertar una visita.

Orientación
- ✔ Orientación Sur

Estado
- ✔ Buen estado de conservación

Piscina
- ✔ Piscina Comunitaria

Climatización
- ✔ Calefacción Central.
- ✔ Chimenea

Caracteristicas
- ✔ Terraza Privada
- ✔ Suelo de Madera
- ✔ Suelos de Mármol

Muebles
- ✔ Sin Amueblar

Jardin
- ✔ Jardín Privado
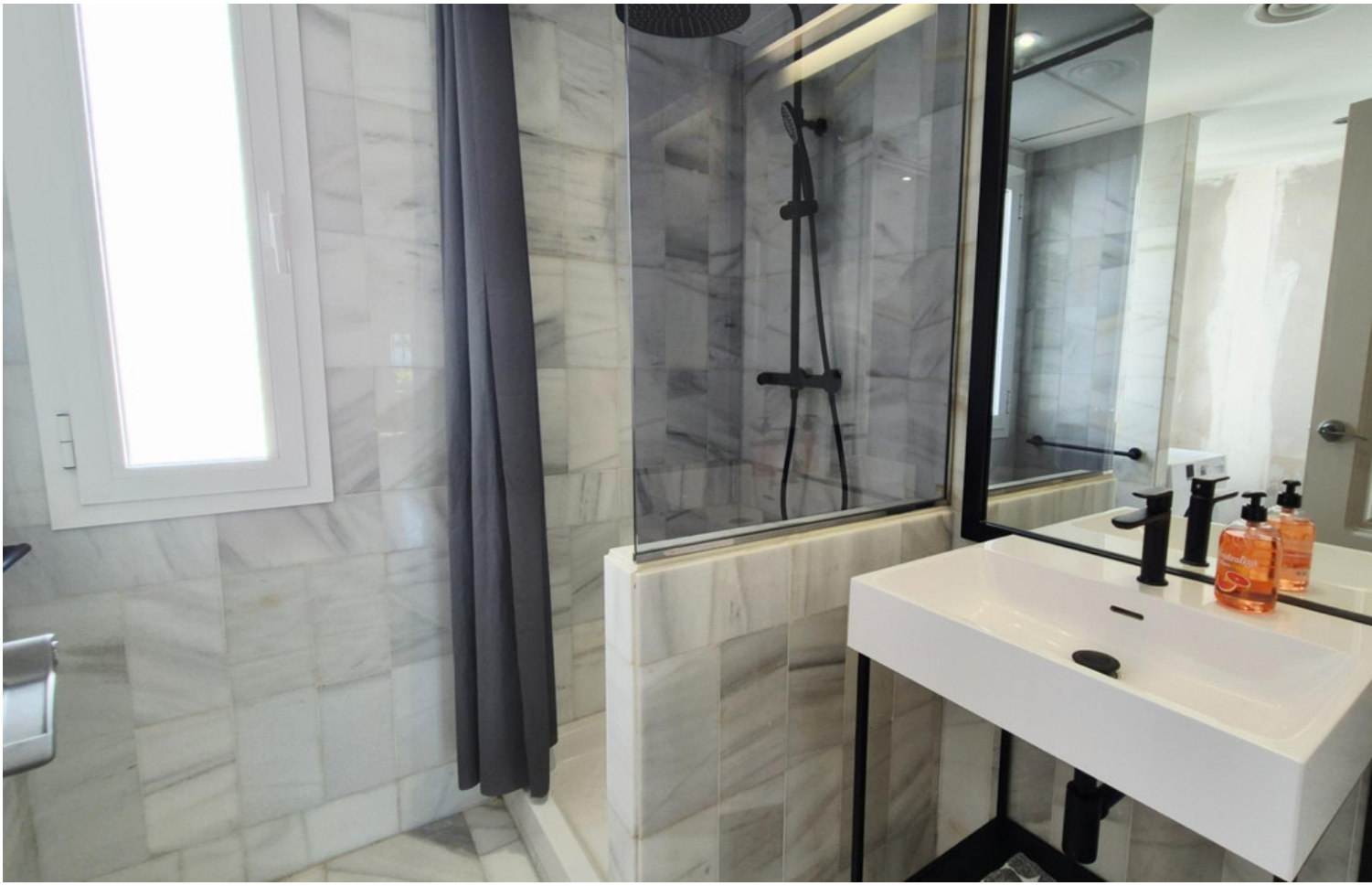
BOSCH