Ventas - Apartamento - La Cala de Mijas

420.000€

www.mibgroup.es
+34 662 58 96 58
info@mibgroup.es

Ref.-ID: MIBGR5521168 **La Cala de Mijas** **Apartamento**

Comunidad: 1,368 EUR / año **IBI: 470 EUR / año** **Basura: 80 EUR / año**

 **2**

 **2**

 **75 m2**

Elegante apartamento en venta en La Cala de Mijas con licencia turística, ¡a solo 10 minutos a pie de la playa! Descubra este apartamento magníficamente presentado en una codiciada zona residencial de La Cala de Mijas, que combina interiores contemporáneos, un generoso espacio exterior y una ubicación excelente cerca de todos los servicios. La propiedad ofrece una zona de estar luminosa y acogedora con espacio de comedor, una cocina moderna totalmente equipada, dos cómodos dormitorios y dos baños renovados con platos de ducha. Los tonos naturales, los acabados en madera y una decoración cuidadosamente seleccionada crean un ambiente mediterráneo moderno y relajado en toda la vivienda. Lo más destacado de la casa es su amplia terraza privada: un entorno ideal para cenar al aire libre, recibir a amigos o simplemente disfrutar del estilo de vida de la Costa del Sol. Cuenta con una zona de comedor cubierta, un rincón de descanso, toldo retráctil y un atractivo cerramiento verde para mayor privacidad. Key features • Ubicación privilegiada en La Cala de Mijas • Aproximadamente a 10 minutos a pie de la playa • 2 dormitorios • 2 baños modernos • Luminoso salón-comedor con acceso directo a la terraza • Cocina totalmente equipada con horno, placa, microondas, lavadora y amplio espacio de almacenaje • Gran terraza privada con zonas de comedor exterior y de descanso • Toldo retráctil para sombra y uso durante todo el año • Armarios empotrados • Aire acondicionado • Rejas de seguridad en ventanas y puertas de la terraza • Elegantemente renovado y listo para entrar a vivir • Cerca de tiendas, restaurantes, cafeterías, campos de golf y todos los servicios locales Esta es una excelente oportunidad como residencia permanente, casa de vacaciones o propiedad de inversión en uno de los destinos costeros más populares de la Costa del Sol.

Posición
- ✔ Cerca de Golf
- ✔ Cerca de Tiendas
- ✔ Cerca del Mar
- ✔ Cerca de Colegios
- ✔ Urbanización

Orientación
- ✔ Orientación Este
- ✔ Orientación Sur

Estado
- ✔ Excelente estado de conservación

Piscina
- ✔ Piscina Comunitaria

Climatización
- ✔ Aire Acondicionado
- ✔ A/A Caliente
- ✔ A/A Frio
- ✔ Calefacción Central.

Vistas
- ✔ Vistas a Jardín
- ✔ Vistas a Calle

Caracteristicas
- ✔ Terraza Cubierta
- ✔ Ascensor
- ✔ Cerca de Transporte
- ✔ Terraza Privada
- ✔ WiFi
- ✔ Trastero - Almacén

Muebles
- ✔ Completamente Amueblada

Cocina
- ✔ Cocina Equipada

Jardin
- ✔ Jardín Comunitario

Seguridad
- ✔ Recinto Cerrado
- ✔ Alarma

Aparcamiento
- ✔ Párking Subterráneo
- ✔ Garaje

Servicios Públicos
- ✔ Electricidad
- ✔ Agua Potable

Categoría
- ✔ Casas de vacaciónes
- ✔ Inversion
- ✔ Reventa





























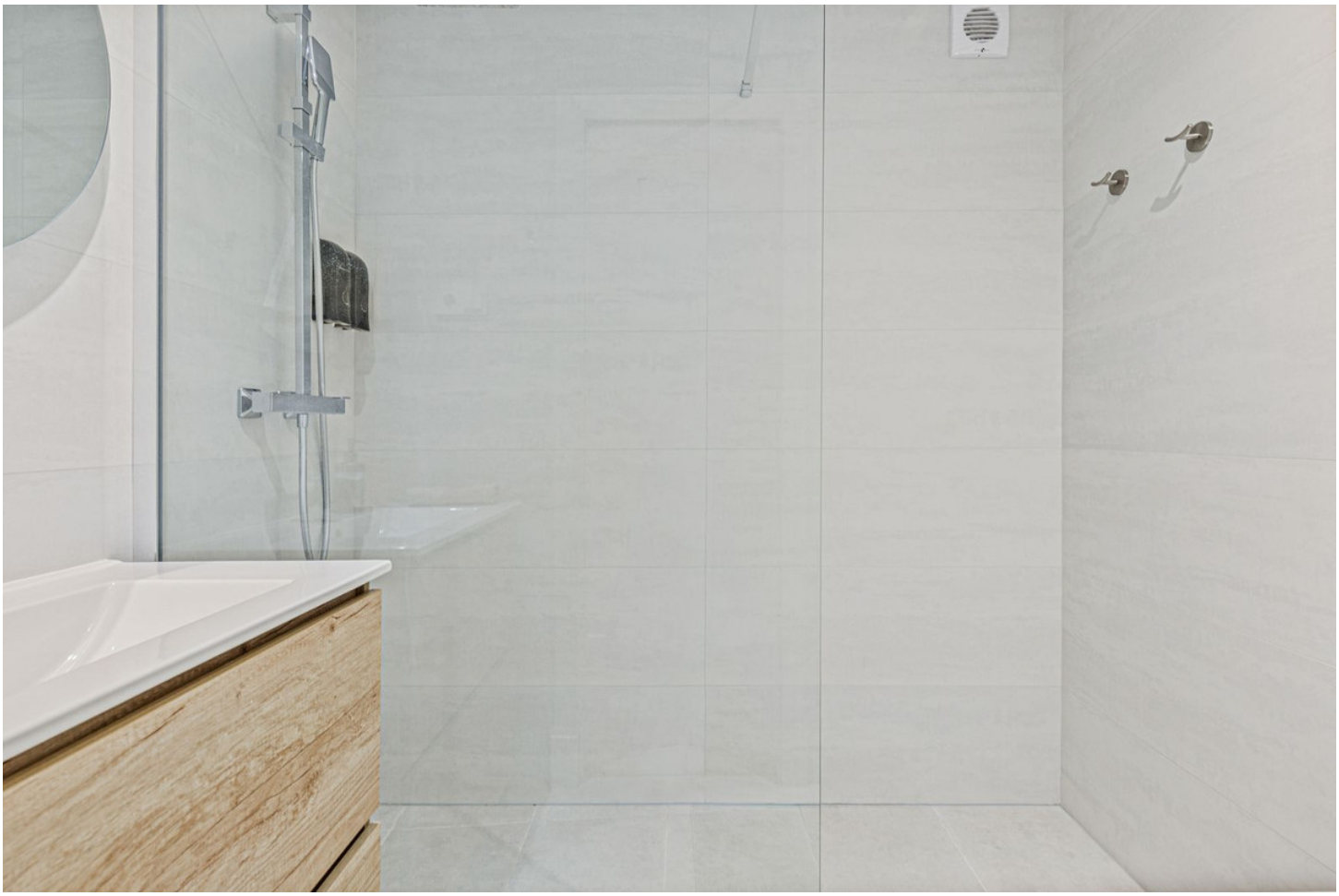

















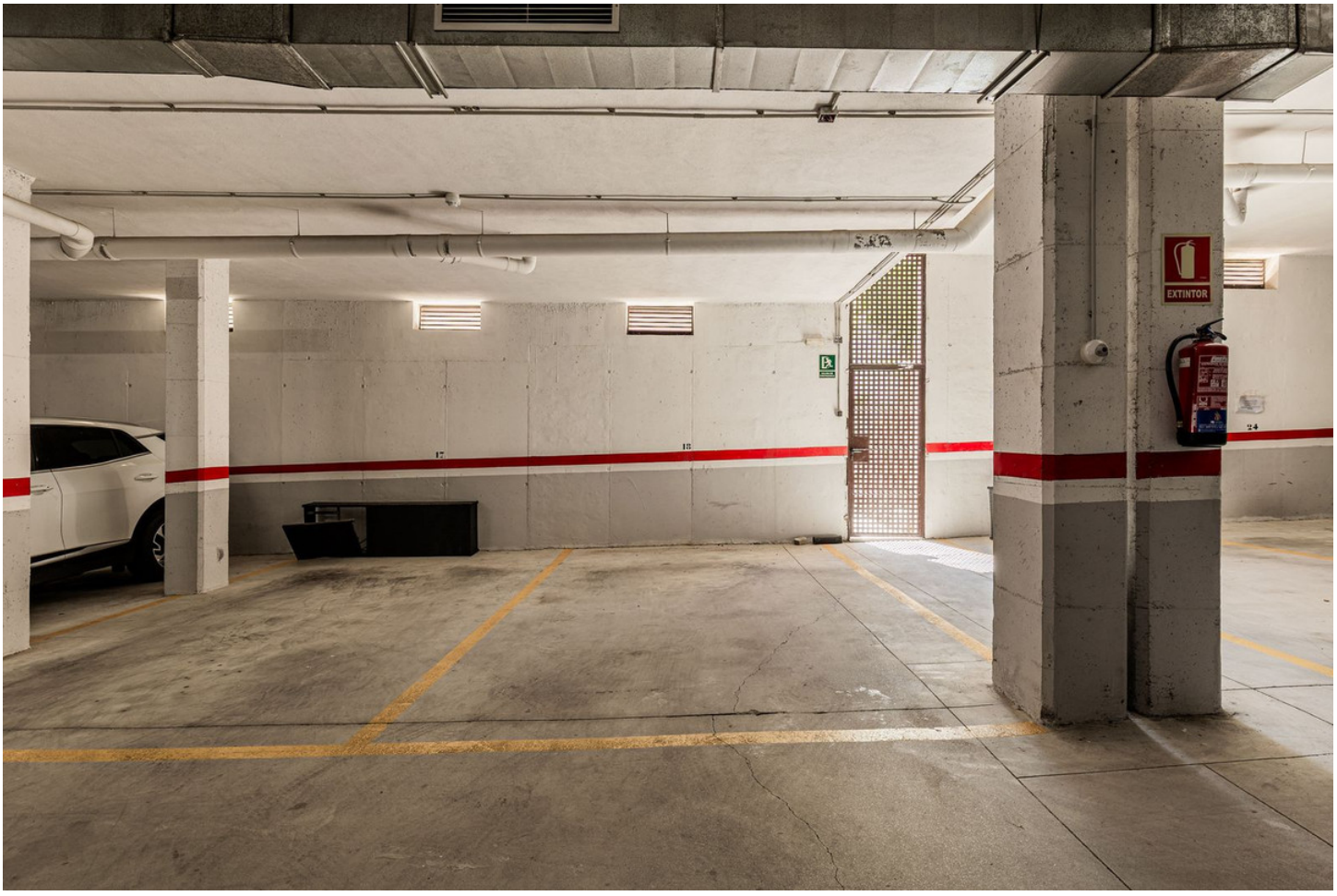
EXTINTOR





