## Ventas - Apartamento - Marbella

## 530.000€

**www.mibgroup.es**
**+34 662 58 96 58**
**info@mibgroup.es**

**Ref.-ID: MIBGR5521402** **Marbella** **Apartamento**

 **3**

 **2**

 **100 m2**

ÁTICO DÚPLEX REFORMADO CON VISTAS PANORÁMICAS AL MAR Y A LA MONTAÑA, A PASOS DE LA PLAYA Descubre este ático dúplex en Marbella, ubicado en un complejo residencial a tan solo unos pasos de la playa y con todo tipo de servicios a poca distancia a pie: cafeterías, farmacia, bares y parada de autobús. Reformada y lista para entrar a vivir, la vivienda se distribuye en dos plantas: En la planta baja encontramos una cocina con lavadero integrado, un aseo y un amplio salón-comedor con acceso a una terraza desde la que disfrutar de espectaculares vistas panorámicas y despejadas al mar y a la montaña. La planta superior dispone de tres dormitorios, un baño y una estancia adicional que ofrece distintas posibilidades de uso, como vestidor, despacho o trastero. Su orientación oeste aporta una agradable luz natural durante la tarde y permite disfrutar de bonitos atardeceres desde la terraza. El precio incluye una plaza de garaje. Una vivienda ideal para quienes buscan vivir cerca del mar, con vistas abiertas y la comodidad de tener los servicios cotidianos al alcance. Contacta con nosotros para más información o para concertar una visita.

**Posición**
- ✔ Cerca de Puerto
- ✔ Cerca de Tiendas
- ✔ Cerca del Mar
- ✔ Cerca de Colegios

**Orientación**
- ✔ Orientación Oeste

**Estado**
- ✔ Excelente estado de conservación
- ✔ Reformado Recientemente

**Climatización**
- ✔ Calefacción Central.

**Vistas**
- ✔ Vistas al Mar
- ✔ Vistas Urbanas

**Caracteristicas**
- ✔ Ascensor
- ✔ Cerca de Transporte

**Muebles**
- ✔ Completamente Amueblada

**Aparcamiento**
- ✔ Párking Privado


AQUA
APARTMENTS




Contenido generado por IA




Contenido generado por IA
















Contenido generado por IA










goal
fun











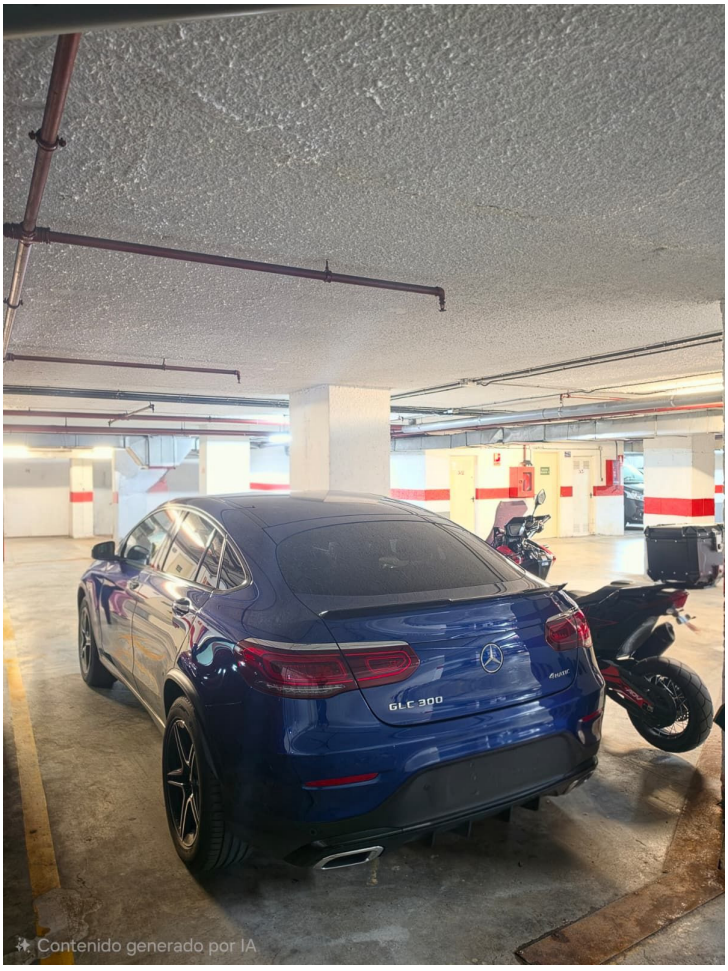
GLC 300
Contenido generado por IA

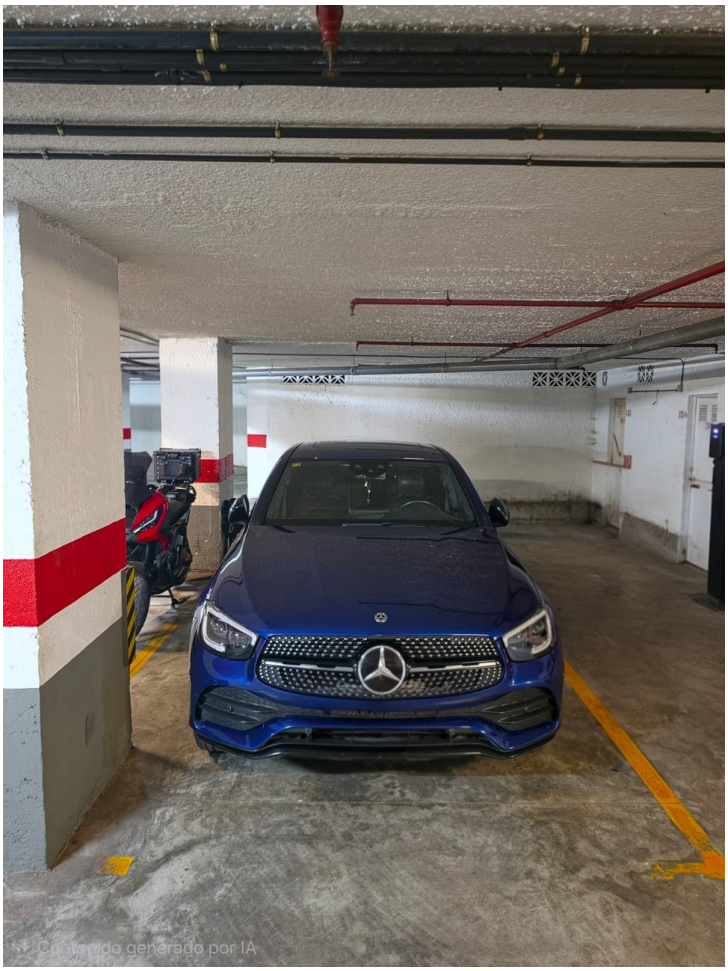
Contenido generado por IA