Ventas - Apartamento - Riviera del Sol

349.000€

www.mibgroup.es
+34 662 58 96 58
info@mibgroup.es

Ref.-ID: MIBGR5526190 **Riviera del Sol** **Apartamento**

 **3**

 **2**

 **65 m2**

Exclusivo apartamento en Island of Riviera Golf, uno de los complejos más valorados de Riviera del Sol. La propiedad ofrece una ventaja clave: licencia turística garantizada y ya aprobada por la comunidad, lo que la convierte en una inversión lista para generar ingresos desde el primer momento. Totalmente reformado con altos estándares, el apartamento dispone de: • 3 dormitorios • 2 baños completos • amplio salón con cocina integrada • espectacular terraza de aproximadamente 60 m2 con vistas al mar El complejo destaca por su calidad de vida y servicios durante todo el año: • 2 piscinas exteriores • 1 piscina interior climatizada • restaurante dentro del complejo abierto todo el año • gimnasio • pistas de tenis y pádel • entorno cuidado, consolidado y tranquilo Ubicación estratégica, cerca de campos de golf, playa, restaurantes y todos los servicios. Una propiedad que combina rentabilidad, estilo de vida y seguridad en una de las zonas más demandadas de la Costa del Sol.

Orientación
- ✔ Orientación Sur

Estado
- ✔ Buen estado de conservación

Piscina
- ✔ Piscina Comunitaria

Climatización
- ✔ Aire Acondicionado
- ✔ Calefacción Central.

Caracteristicas
- ✔ Ascensor
- ✔ Gimnasio
- ✔ Suelo de Madera

Muebles
- ✔ Sin Amueblar

Aparcamiento
- ✔ Párking Privado




Ama
Sonrie
Vive



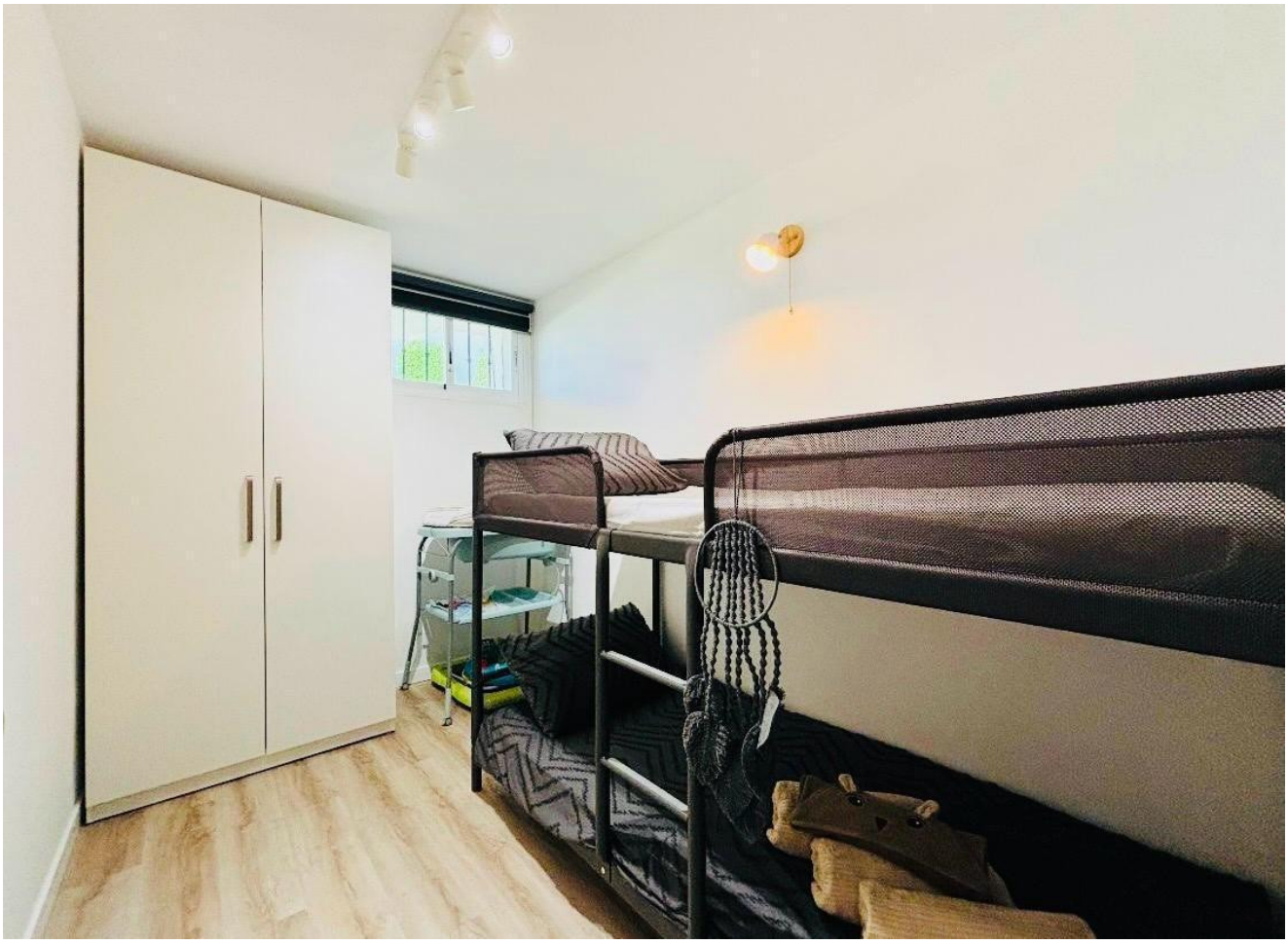




CANDY





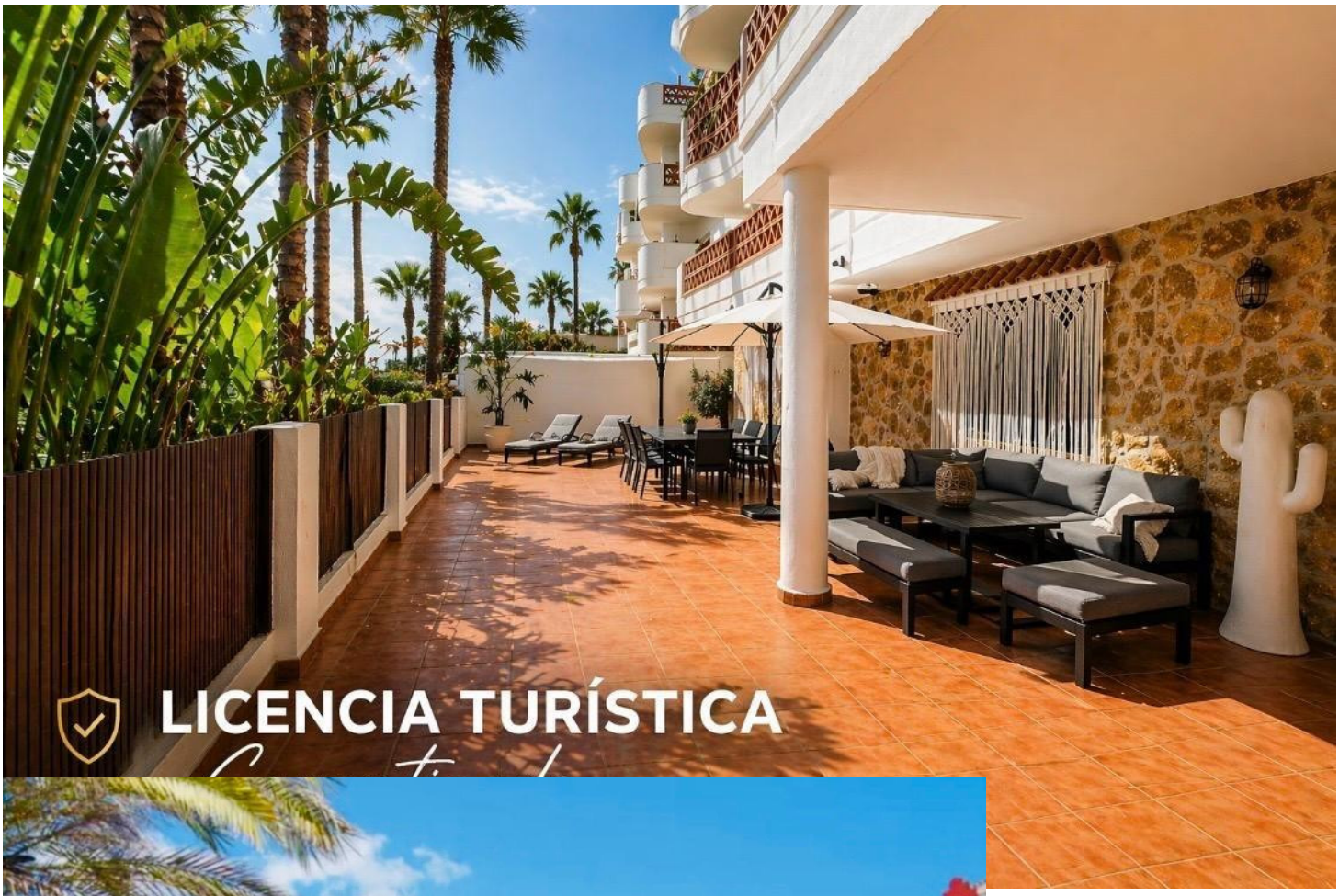
LICENCIA TURÍSTICA






Island of Riviera Calf
Piscina climatizada
abierta todo el año.


PISCINA ABIERTA
TODO EL AÑO
EN CAMPO DE GOLF


Tu oasis en la
Costa del Sol
VIVE. DESCANSA. DISFRUTA.
Piscina comunitaria todo el año
Zonas verdes y jardines tropicales
Espacios de ocio: ping-pong, billar y área social
Ubicación tranquila y bien conectada
Ideal para vivir o invertir
Entorno exclusivo
Urbanización cerrada
Calidad de vida todo el año


Disfruta del estilo de vida mediterráneo

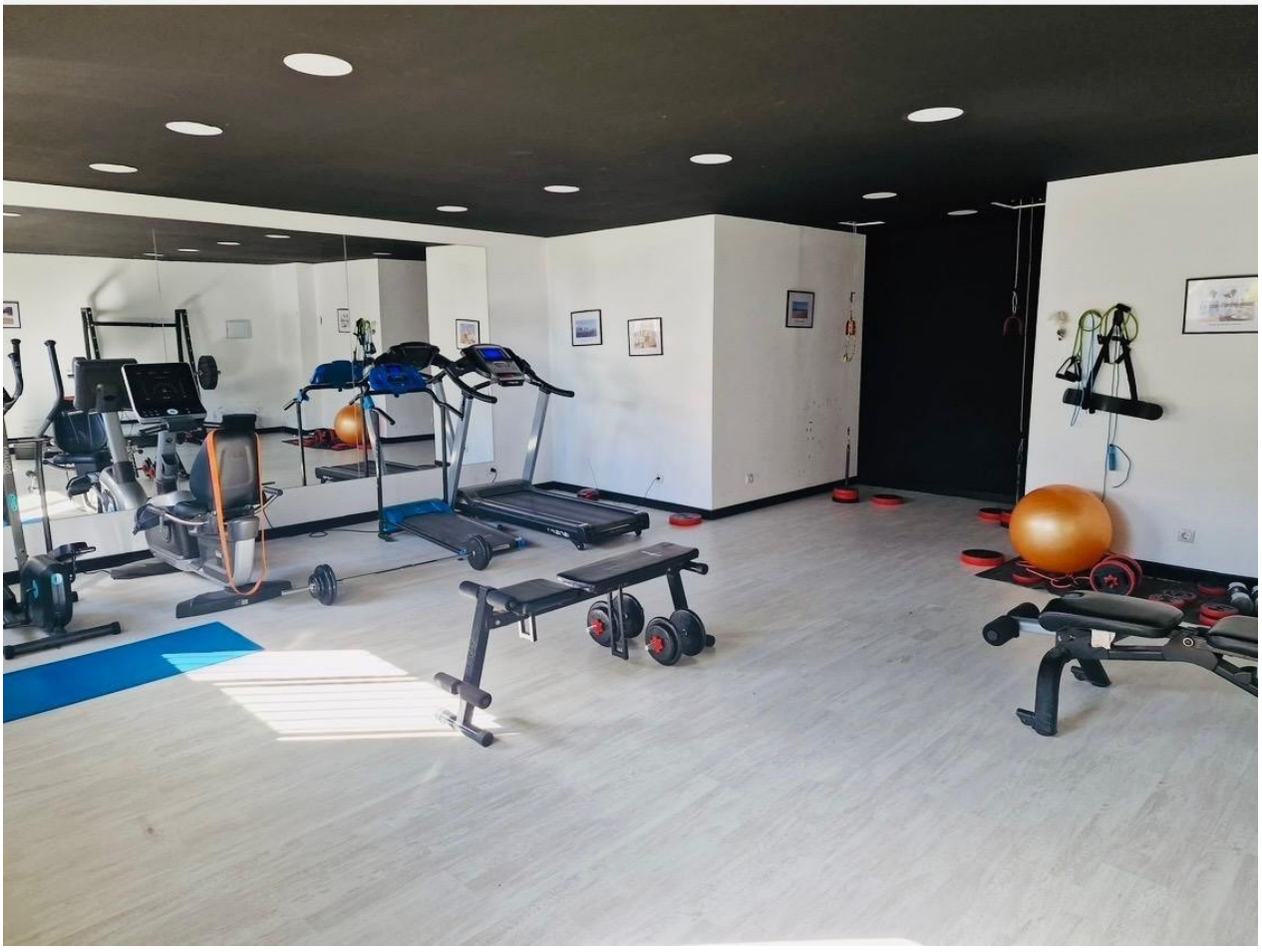


12.58 m
9.78 m
Terraza
43.10 m²
Salón
12.93 m²
Cocina
6.53 m²
Dormitorio
6.66 m²
Dormitorio
8.95 m²
Pasillo
3.96 m²
Recibidor
3.11 m²
Baño
3.93 m²
Suite
12.98 m²
Baño
6.15 m²
4.43m
3.36m
1.24m
1.96m
3.39m
3.45m
3.46m
2.47m
3.37m
3.22m
1.30m
1.30m
2.03m
1.84m
1.70m
2.06m
1.38m
9.73m
9.68m
2.61m
2.82m
2.89m
1.90m
1.90m
1.90m
2.74m
4.17m
2.07m
2.07m
3.12m
3.12m
2.07m
2.07m
4.43m
4.17m
2.06m