MIBGROUP.ES

Ventas - Apartamento - Fuengirola

699.000€

www.mibgroup.es
+34 662 58 96 58
info@mibgroup.es

Ref.-ID: MIBGR5534284 **Fuengirola** **Apartamento**

Comunidad: 3,036 EUR / año **IBI: 640 EUR / año** **Basura: 200 EUR / año**

 **3**

 **2**

 **119 m2**

Apartamento Planta Media, Higueron, Costa del Sol. 3 Dormitorios, 2 Baños, Construidos 93 m², Terraza 26 m². Posición : Cerca de Tiendas, Cerca del Mar, Urbanización. Estado : Excelente. Piscina : Comunitaria. Climatización : Aire Acondicionado, A/A Caliente, A/A Frio, Calefacción Central., Baño. Vistas : Mar, Montaña, Panorámicas. Caracteristicas : Ascensor, Armarios Empotrados, Terraza Privada, WiFi, Trastero, Servicio de Autobuses, Fibra óptica. Muebles : Amueblada. Cocina : Equipada. Seguridad : Recinto Cerrado, Portero Automático, Alarma, Seguridad 24 Horas. Aparcamiento : Subterráneo, Garaje, Cubierto, Más de uno, Comunitario, Punto de carga VE.

Posición
- Cerca de Tiendas
- Cerca del Mar
- Urbanización

Estado
- Excelente estado de conservación

Piscina
- Piscina Comunitaria

Climatización
- Aire Acondicionado
- A/A Caliente
- A/A Frio
- Calefacción Central.
- Baño

Vistas
- Vistas al Mar
- Vistas a Montaña
- Vistas Panorámicas

Caracteristicas
- Ascensor
- Armarios Empotrados
- Terraza Privada
- WiFi
- Trastero - Almacén
- Servicio de Autobuses
- Fibra óptica

Muebles
- Completamente Amueblada

Cocina
- Cocina Equipada

Seguridad
- Recinto Cerrado
- Portero Automático
- Alarma
- Seguridad 24 Horas

Aparcamiento
- Párking Subterráneo
- Garaje
- Párking Cubierto
- Más de un aparcamiento
- Párking Comunitario
- Punto de carga VE























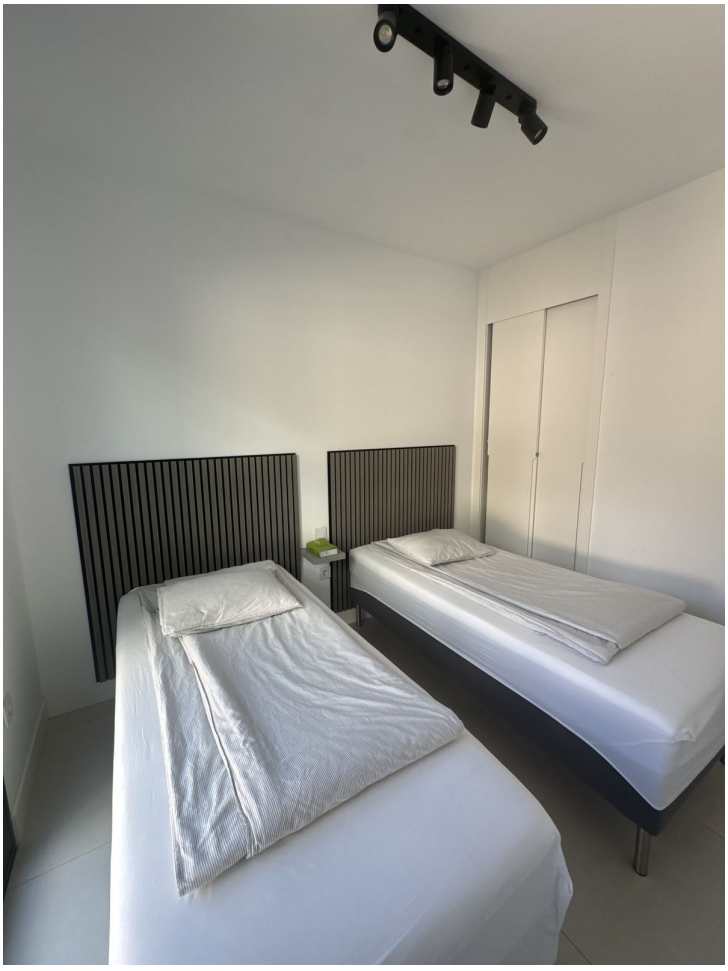



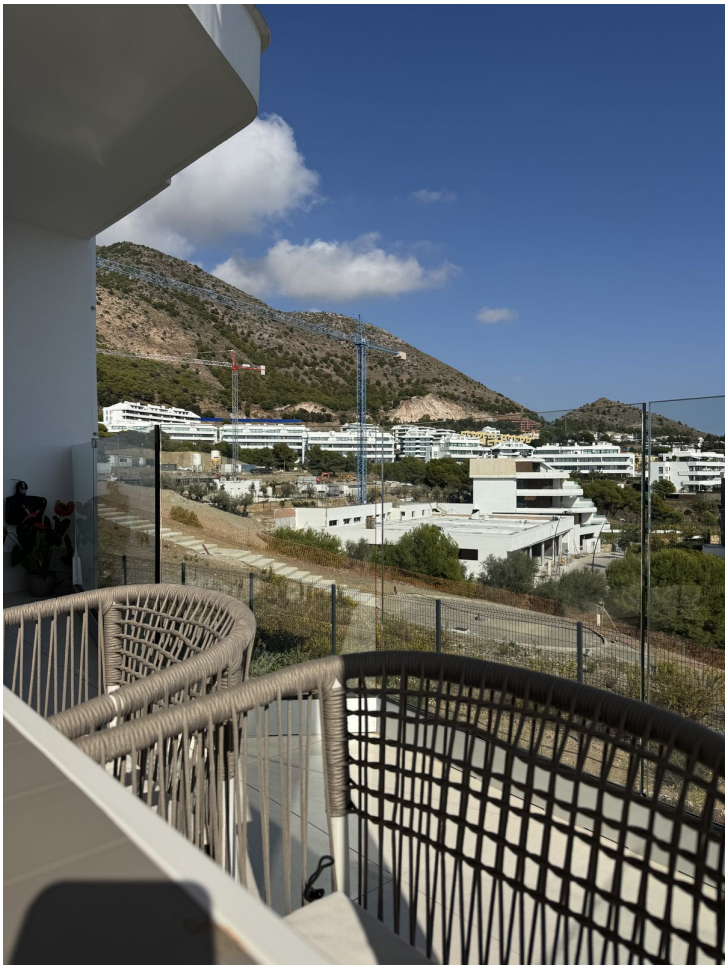

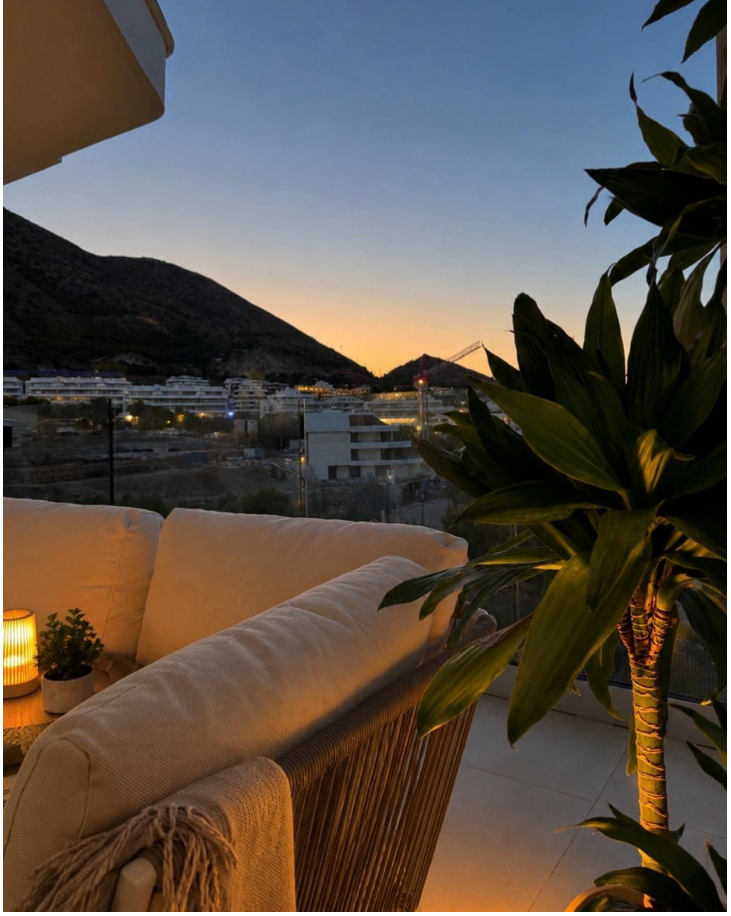



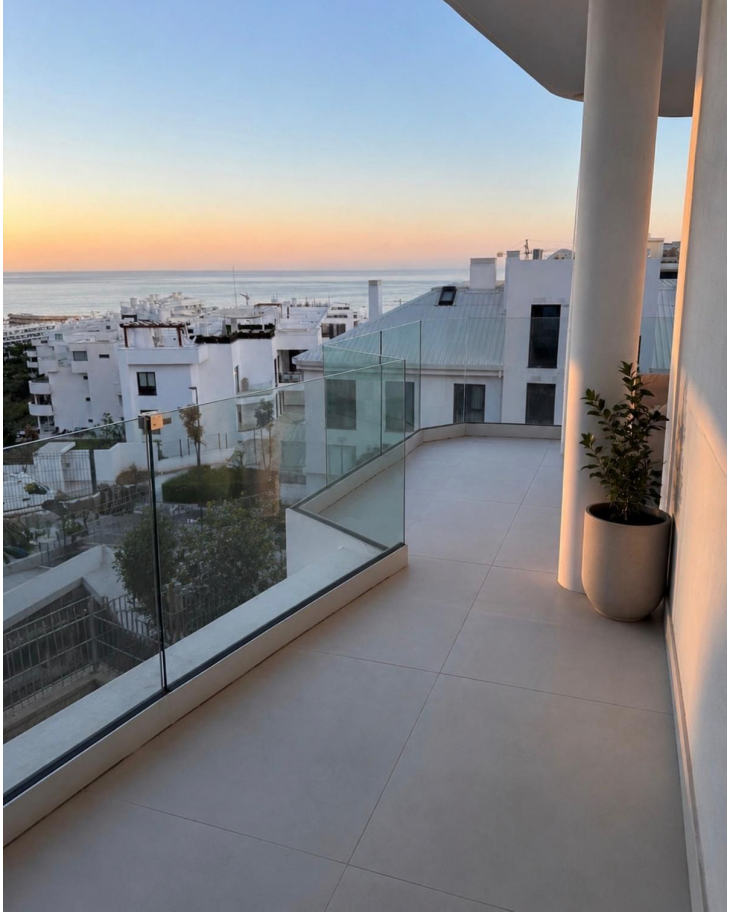











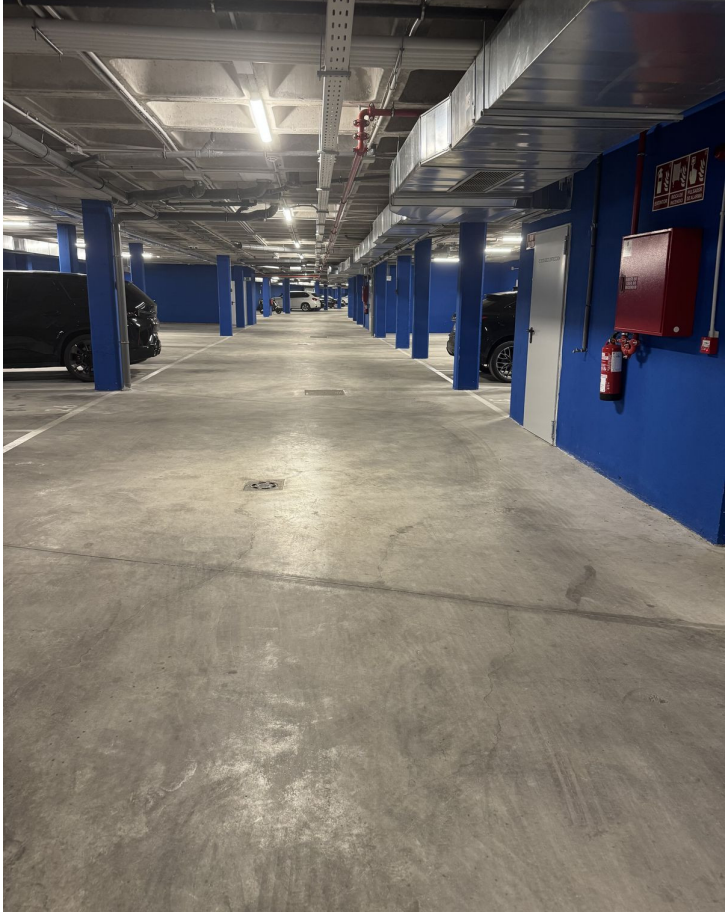


LOMAS DEL HIGUERÓN
by TOP GESTIÓN
PORTAL 12
APARTMENT Nº 116
1º C
BEDROOM 3
11.20m²
BEDROOM 2
10.00m²
BEDROOM 1
12.65m²
TOILET 2
3.48 m²
CORRIDOR
3.05 m²
TOILET 1
4.00 m²
1C
LIVING ROOM-KITCHEN
36.10 m²
TERRACE
25.85 m²
"This plan may be modified according to the development of the Execution Project and the construction. It does not constitute a contractual document.The reflected furnishing is for decoration purposes only. The Project Management reserves the right to make the necessary changes for functional, esthetic and legal reasons, that may occur, without implying a decrease in the quality of the construction"
BUILT AREA
Living Area 93,10 m²
Terrace Area 25,85 m²
TOTAL BUILT AREA: 118,95 m²
GRAPHIC SCALE



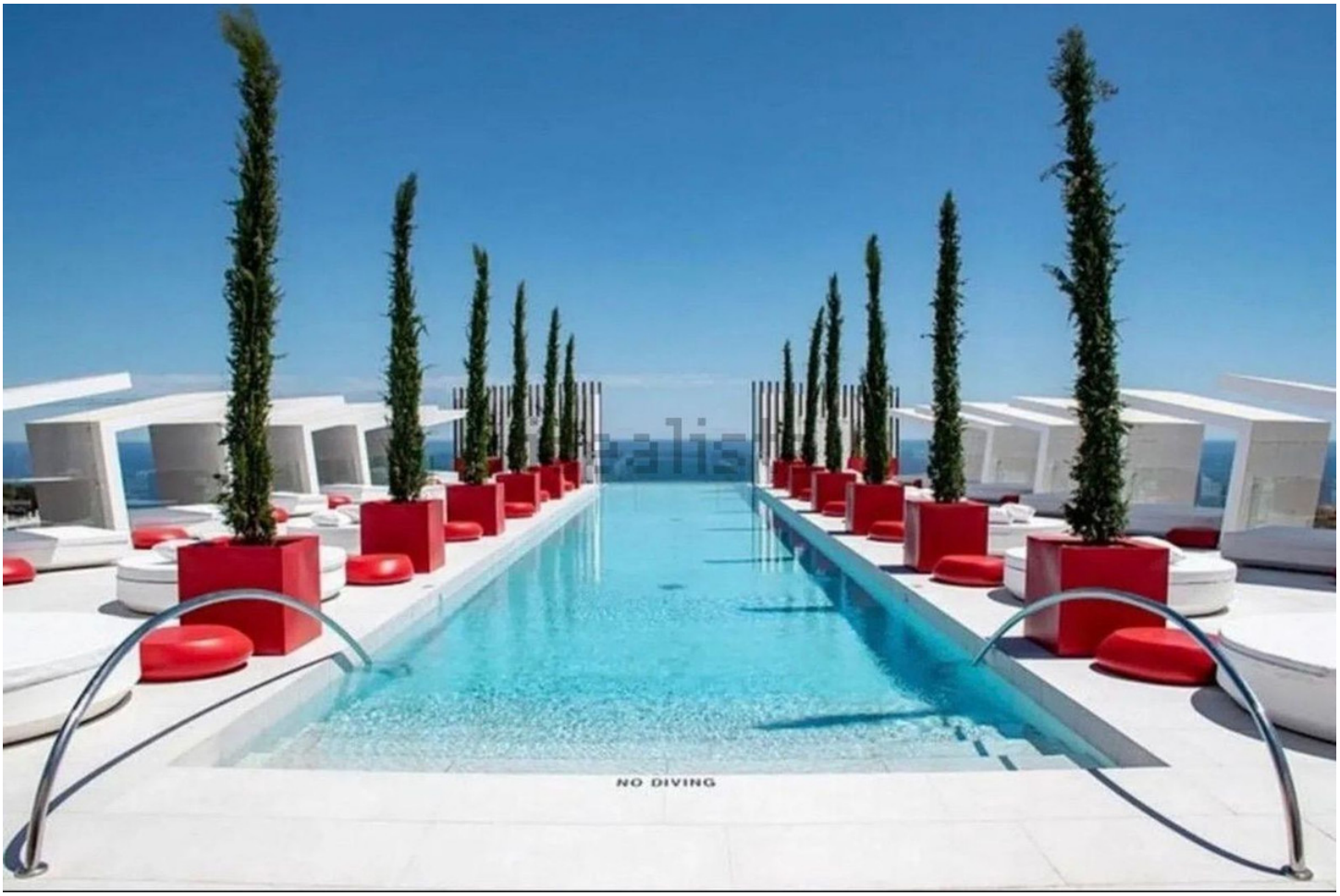
NO DIVING







