Ventas - Apartamento - Miraflores

419.000€

www.mibgroup.es
+34 662 58 96 58
info@mibgroup.es

Ref.-ID: MIBGR5534587 **Miraflores** **Apartamento**

 **2**

 **1**

 **79 m2**

Apartamento de dos dormitorios con vistas al mar y licencia turística en Miraflores, Mijas Costa Este apartamento de dos dormitorios, orientado al sur, disfruta de sol durante todo el día, vistas a zonas verdes y al mar, y una terraza con cortinas de cristal que permite aprovecharla durante todo el año. Además, cuenta con una licencia turística registrada y un historial completo de alquileres anteriores. Se encuentra en Miraflores, una urbanización conocida por sus bonitas zonas ajardinadas, con piscina comunitaria y restaurante, y la playa a tan solo 500 metros. El apartamento dispone de dos dormitorios y un baño. El historial de alquileres permite consultar cómo se ha alquilado la vivienda antes de tomar una decisión, lo que la convierte en una opción interesante tanto como segunda residencia como para quienes tengan previsto destinarla al alquiler. Características destacadas = 2 dormitorios y 1 baño = Orientación sur con sol durante todo el día = Terraza con cortinas de cristal, utilizable durante todo el año = Vistas a zonas verdes y al mar = Licencia turística registrada e historial completo de alquileres disponible para consultar = Amplia piscina comunitaria = Restaurante junto a la piscina para los residentes de la urbanización = A 500 metros de la playa, unos 10 minutos a pie = A 5 minutos en coche de La Cala de Mijas = A 30 minutos en coche del aeropuerto de Málaga La Senda Litoral se encuentra junto a la playa, mientras que La Cala de Mijas ofrece comercios y restaurantes a pocos minutos en coche. Con el aeropuerto de Málaga a unos 30 minutos, el apartamento resulta fácilmente accesible tanto para estancias cortas como para temporadas más larga. Estaremos encantados de revisar con usted el historial de alquileres y la licencia turística.

Posición
- ✔ Cerca de Golf
- ✔ Cerca del Mar
- ✔ Urbanización

Orientación
- ✔ Orientación Sur

Estado
- ✔ Buen estado de conservación

Piscina
- ✔ Piscina Comunitaria

Climatización
- ✔ Aire Acondicionado
- ✔ A/A Caliente
- ✔ A/A Frio

Vistas
- ✔ Vistas al Mar
- ✔ Vistas a Bosques

Caracteristicas
- ✔ Terraza Cubierta
- ✔ Armarios Empotrados
- ✔ Terraza Privada

Muebles
- ✔ Opcionales

Cocina
- ✔ Cocina Equipada

Jardin
- ✔ Jardín Comunitario
- ✔ Jardín Paisajistico

Seguridad
- ✔ Portero Automático

Aparcamiento
- ✔ Párking en Calle

Categoría
- ✔ Reventa













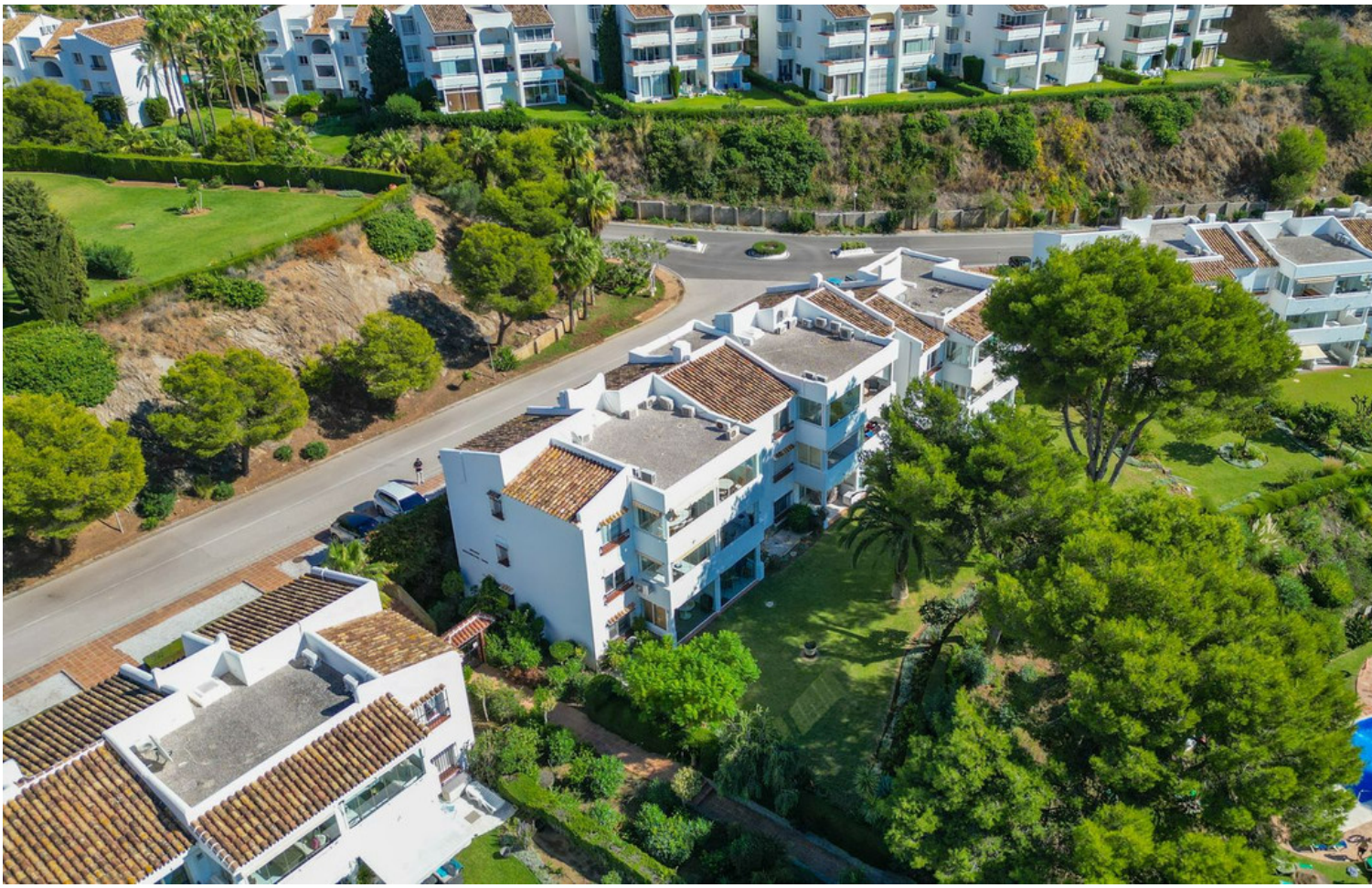



































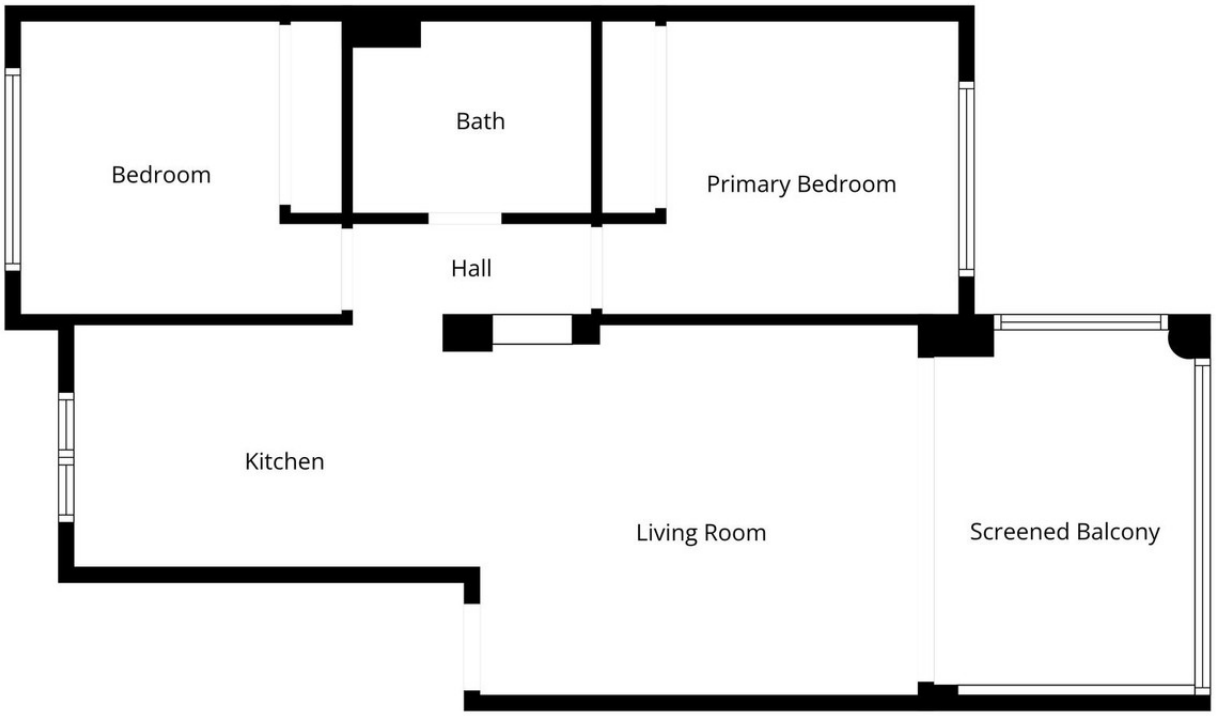

Floor Plan Created By Cubicasa App. Measurements Deemed Highly Reliable But Not Guaranteed.