Ventas - Apartamento - Benahavís

1.250.000€

www.mibgroup.es
+34 662 58 96 58
info@mibgroup.es

Ref.-ID: MIBGR5535052 **Benahavís** **Apartamento**

3 **2** **125 m2**

125 metros cuadrados en el interior y 30 metros cuadrados de terraza. Esta proporción es lo que da carácter a este apartamento en Benahavís. Treinta metros cuadrados no son un balcón pequeño en el que apenas cabe una mesita; es casi una sala de estar adicional. Puedes colocar una mesa de comedor de verdad y además una zona de estar, sin tener que elegir. El apartamento está en la primera planta. En este tipo de residenciales suele ser la mejor opción: tienes más privacidad que en la planta baja, no pasas el calor que se sufre bajo una cubierta plana, y sigues estando a medio minuto de la piscina. En el interior hay tres dormitorios y dos baños. Con tres dormitorios puedes alojar a invitados, y eso cambia la forma de usar una segunda vivienda. Hijos que vienen de visita, nietos en vacaciones, amigos que se quedan una semana: no tienes que acostar a nadie en un sofá cama. El nivel de acabados es especialmente alto. No queda nada por hacer antes de entrar a vivir: ni pintura, ni una cocina que primero haya que sustituir. Además, se incluye una plaza de garaje propia y un trastero independiente. Ese trastero parece poca cosa, hasta que has pasado aquí un verano y te das cuenta de lo que vale poder dejar maletas, bicicletas y material de playa en algún sitio en lugar de en el segundo dormitorio. La residencia es una urbanización cerrada con gimnasio y piscina climatizada. Que la piscina sea climatizada no es un detalle de lujo, sino una diferencia práctica de uso: permite disfrutar de la piscina unos meses más. En España la mayoría de las piscinas no están climatizadas, así que aquí tienes una ventaja más.

Posición
- Primera línea de Golf
- Cerca de Tiendas

Orientación
- Orientación Suroeste

Piscina
- Piscina Comunitaria
- Con Calefacción

Climatización
- Aire Acondicionado
- A/A Caliente
- A/A Frio
- Calefacción Central.
- Baño

Vistas
- Vistas a Montaña
- Vistas a Golf
- Vistas al Campo
- Vistas Panorámicas
- Vistas a Jardín

Caracteristicas
- Terraza Cubierta
- Ascensor
- Armarios Empotrados
- Terraza Privada
- WiFi
- Gimnasio
- Trastero - Almacén
- Doble acristalamiento
- Sótano

Cocina
- Cocina Equipada
- Cocina Comedor

Seguridad
- Recinto Cerrado

Aparcamiento
- Párking Subterráneo
- Garaje

Categoría
- Lujo

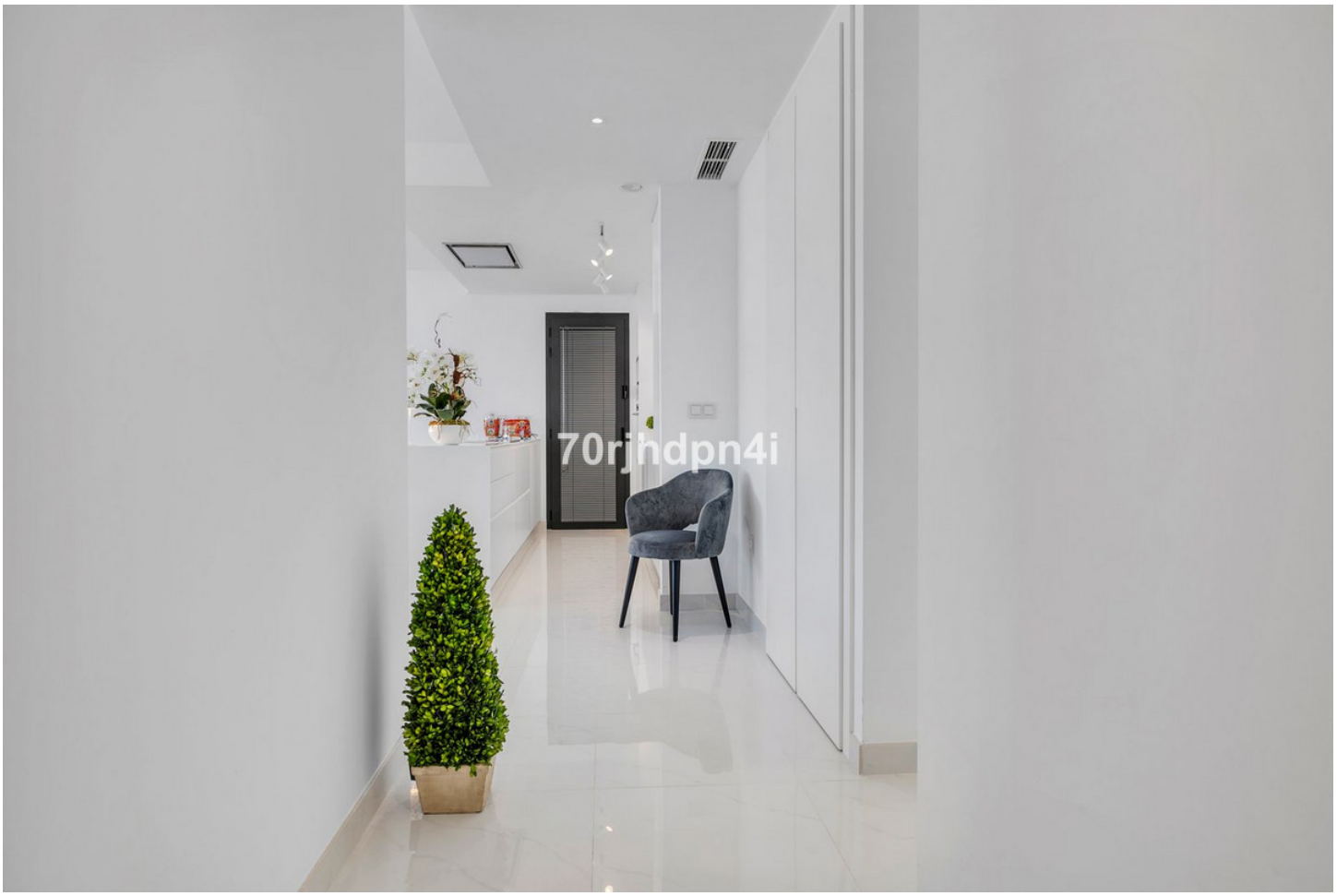
70rjhdpn4i


70rjhdpn4i


70rjhdpn4i


70rjhdpn4i






70rjhdpn4i


70rjhdpn4i


70rjhdpn41


70rjhdpn41


70rjhdpn4i


70rjhdpn4i

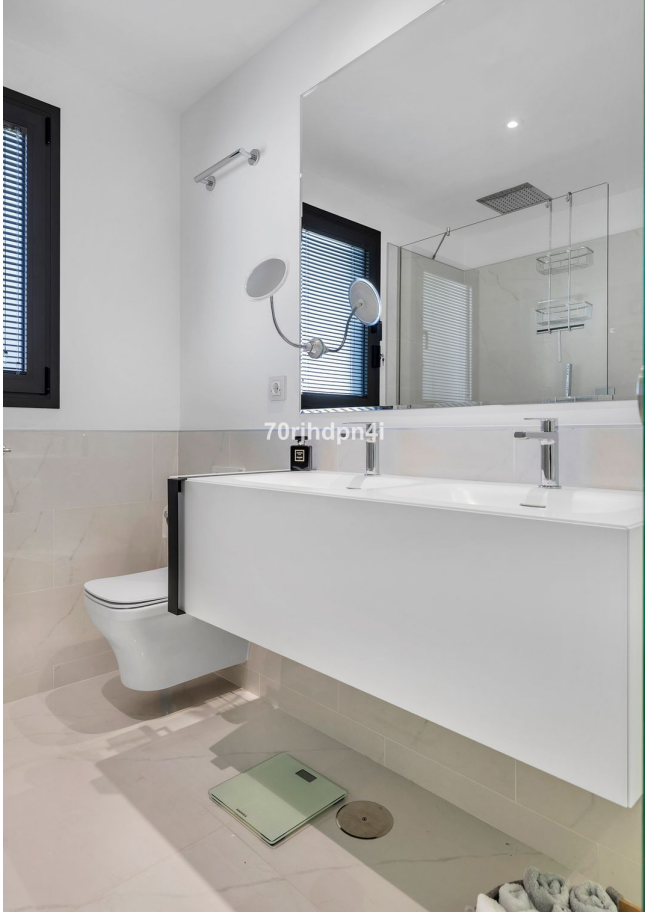
70rjhdpn4i


70rjhdpn4i


70rjhdpn4i


70rjhdpn4i






70rjhdpn4i


70rjhdpn4i


70rjhdpn4i


70rjhdpn4i


70rjhdpn4i


70rjhdpn4i














70rjhdpn4i


70rjhdpn4i


70rjhdpn4i


70rjhdpn4i


70rjhdpn4i


70rjhdpn4i


70rjhdpn4i


70rjhdpn4i










70rjhdpn4i

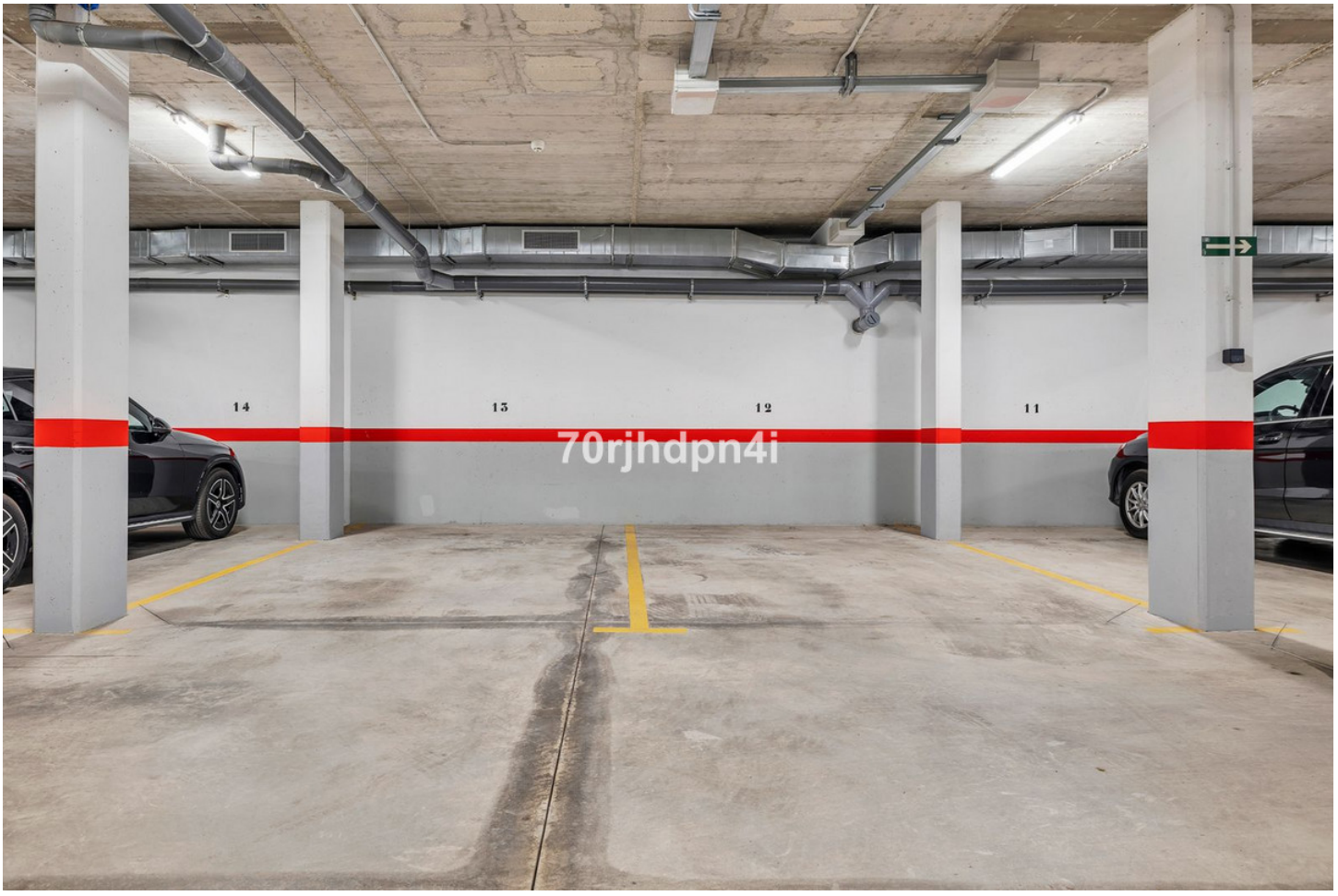
14
13
12
11
70rjhdpn4i


70rjhdpn4i


70rjhdpn4i


7orjhdpn4i