MIBGROUP.ES

Ventas - Casa - Fuengirola

1.150.000€

www.mibgroup.es
+34 662 58 96 58
info@mibgroup.es

Ref.-ID: MIBGR5550895 **Fuengirola** **Casa**

IBI: 1,500 EUR / año **Basura: 149 EUR / año**

 **5**  **4**  **420 m2**  **650 m2**

Fantástica villa independiente ubicada en Mijas Costa, a solo 5 minutos en coche del centro de Fuengirola, a pie de todos los servicios, transporte, supermercados, escuelas, restaurantes, bancos, etc. Construida con materiales de alta calidad y gran atención a los detalles, la propiedad consta de tres niveles. En primera planta encontrará un hall de entrada, una gran cocina de vanguardia totalmente equipada, un dormitorio doble para invitados, un baño y una gran sala de estar principal que conduce a una amplia terraza con vistas panorámicas. La planta superior cuenta con 3 habitaciones luminosas y muy amplias con armarios empotrados, dos baños y una oficina. En la planta baja encontrará otra gran sala de estar con una cocina de estilo americano, dormitorio de invitados, baño, gimnasio y su propio taller. Una propiedad verdaderamente única diseñada con gran atención al detalle. Originalmente listado 995.000 □ ahora reducido a 899.000 □ Hay que ver.

Posición
- ✔ Cerca de Puerto
- ✔ Cerca de Tiendas
- ✔ Cerca del Mar
- ✔ Cerca de Cuidad
- ✔ Cerca de Colegios
- ✔ Cerca de Marina

Orientación
- ✔ Orientación Este
- ✔ Orientación Sureste

Estado
- ✔ Excelente estado de conservación

Piscina
- ✔ Piscina Privada

Climatización
- ✔ Aire Acondicionado
- ✔ A/A Caliente
- ✔ A/A Frio
- ✔ Calefacción Central.

Vistas
- ✔ Vistas al Mar
- ✔ Vistas a Montaña
- ✔ Vistas Panorámicas
- ✔ Vistas a Jardín
- ✔ Vistas a Piscina

Caracteristicas
- ✔ Terraza Cubierta
- ✔ Armarios Empotrados
- ✔ Cerca de Transporte
- ✔ Terraza Privada
- ✔ Solario
- ✔ TV Satélite
- ✔ WiFi
- ✔ Gimnasio
- ✔ Sala de Juegos
- ✔ Casa de Huéspedes
- ✔ Trastero - Almacén
- ✔ Lavadero
- ✔ Acceso para minusválidos
- ✔ Suelos de Mármol
- ✔ Doble acristalamiento
- ✔ Fibra óptica

Muebles
- ✔ Opcionales

Cocina
- ✔ Cocina Equipada

Seguridad
- ✔ Alarma

Aparcamiento
- ✔ Párking Cubierto
- ✔ Más de un aparcamiento
- ✔ Párking Privado

Servicios Públicos
- ✔ Electricidad
- ✔ Agua Potable
- ✔ Gas

Categoría
- ✔ Ganga
- ✔ Barato
- ✔ Casas de vacaciónes
- ✔ Inversion
- ✔ Lujo
- ✔ Reducido
- ✔ Reventa


litmvj8gm2


litmvj8gm2


litmvj8gm2


litmvj8gm2


litmvj8gm2


litmvj8gm2










litmvj8gm2

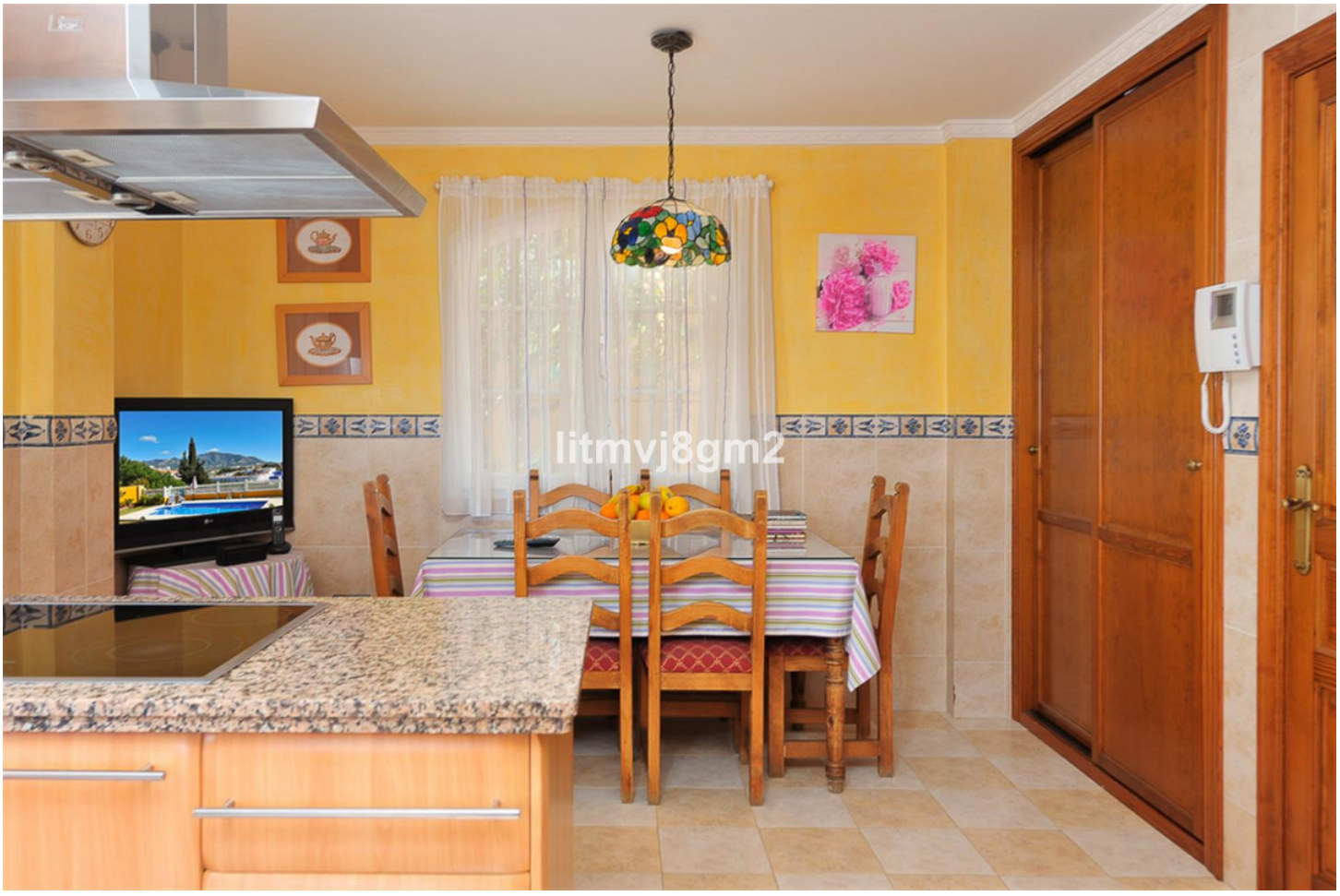
litmvj8gm2


litmvj8gm2


litmvj8gm2


litmvj8gm2


Metro Goldwyn Mayer
TRADE
MARK
litmvj8gm2


litmvj8gm2


litmvj8gm2


litmvj8gm2


litmvj8gm2


litmvj8gm2


litmvj8gm2


litmvj8gm2


litmvj8gm2


litmvj8gm2


litmvj8gm2


litmvj8gm2
TIERRA


litmvj8gm2







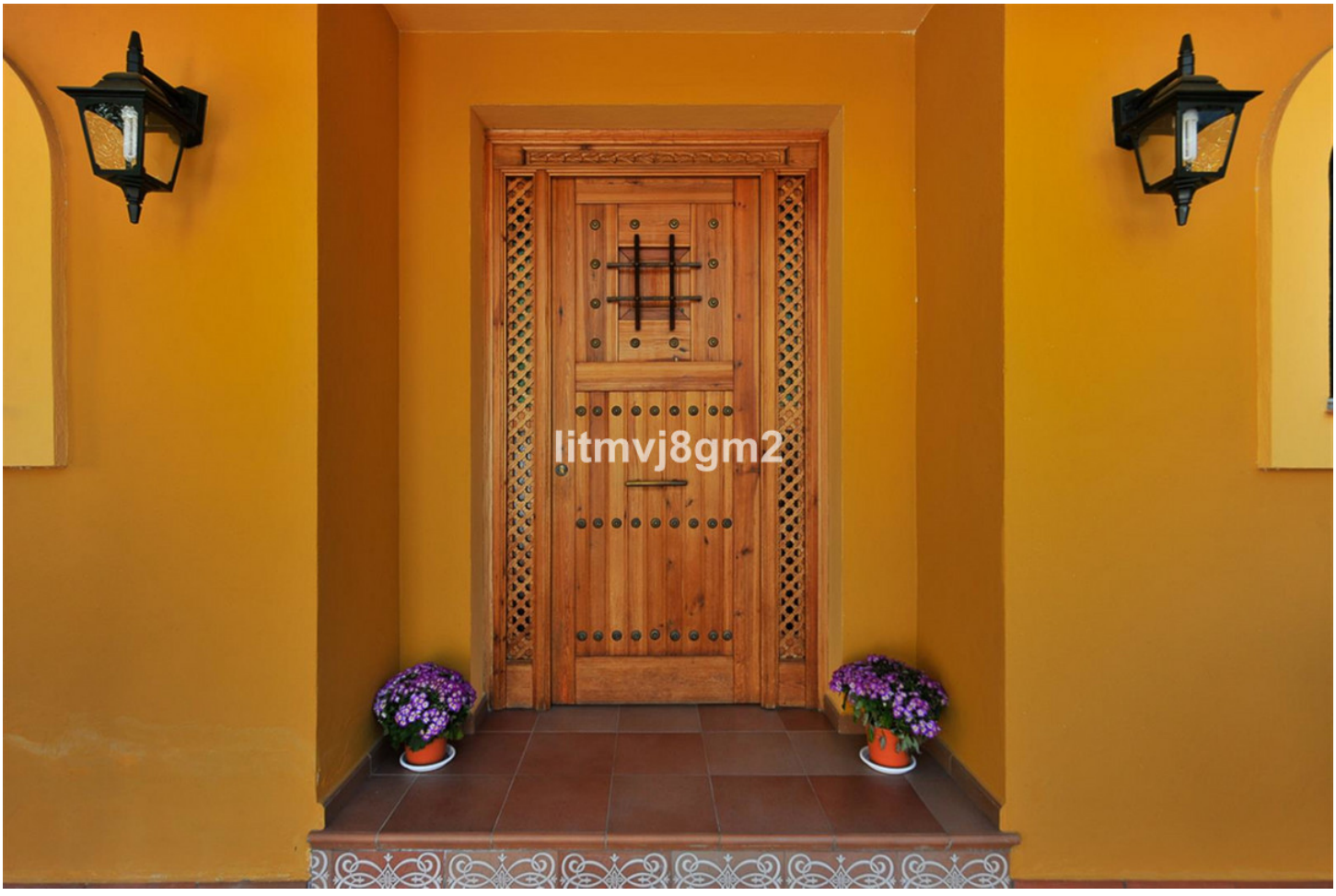






litmvj8gm2


litmvj8gm2


litmvj8gm2


litmvj8gm2


litmvj8gm2


litmvj8gm2










litmvj8gm2


litmvj8gm2


litmvj8gm2


litmvj8gm2


litmvj8gm2


litmvj8gm2


litmvj8gm2


litmvj8gm2