Ventas - Apartamento - Calahonda

630.000€

www.mibgroup.es
+34 662 58 96 58
info@mibgroup.es

Ref.-ID: MIBGR5552536 **Calahonda** **Apartamento**

Comunidad: 3,480 EUR / año **IBI: 690 EUR / año** **Basura: 81 EUR / año**

 **3**

 **3**

 **150 m2**

Magnífico ático duplex en la prestigiosa comunidad Cascadas de Calahonda (Mijas Costa). Con orientación suroeste, es muy luminoso en todas sus estancias. Nos recibe en su bello salón con chimenea, zona de comedor y salida a su amplia terraza totalmente acristalada, perfecta para disfrutar todo el año. Cocina completa con lavadero independiente. Dormitorio con armarios empotrados y aseo de invitados en este mismo nivel. Planta superior con dos dormitorios ensuite, cada uno con su terraza. El principal con preciosas vistas al Mediterráneo. Ambos renovados con gusto. Aire acondicionado frío/calor en todo el apartamento. Incluye plaza de aparcamiento y trastero de más de 4 m2, así como el mobiliario. Cascadas de Calahonda es probablemente el complejo residencial con mejores calidades de construcción de Calahonda. La comunidad posee bellas zonas verdes perfectamente cuidadas, así como dos piscinas para disfrute de los propietarios.

Posición
- ✔ Suburbano
- ✔ Cerca de los Bosques
- ✔ Urbanización

Orientación
- ✔ Orientación Suroeste
- ✔ Orientación Oeste

Estado
- ✔ Excelente estado de conservación
- ✔ Reformado Recientemente

Piscina
- ✔ Piscina Comunitaria

Climatización
- ✔ Aire Acondicionado

Vistas
- ✔ Vistas al Mar
- ✔ Vistas al Campo

Caracteristicas
- ✔ Terraza Cubierta
- ✔ Ascensor
- ✔ Armarios Empotrados
- ✔ Cerca de Transporte
- ✔ Terraza Privada
- ✔ WiFi
- ✔ Gimnasio
- ✔ Trastero - Almacén
- ✔ Lavadero
- ✔ Baño En-Suite
- ✔ Acceso para minusválidos
- ✔ Suelos de Mármol
- ✔ Doble acristalamiento
- ✔ Fibra óptica

Muebles
- ✔ Completamente Amueblada

Cocina
- ✔ Cocina Equipada

Jardin
- ✔ Jardín Comunitario

Seguridad
- ✔ Recinto Cerrado
- ✔ Portero Automático

Aparcamiento
- ✔ Párking Subterráneo
- ✔ Párking Privado

Servicios Públicos
- ✔ Electricidad
- ✔ Agua Potable

Categoría
- ✔ Casas de vacaciónes
- ✔ Lujo
- ✔ Reventa
- ✔ Contemporáneo


kjmc8cx76g


mc8cx76g


kjmc8cx76g


kjmc8cx76g




kjmc8cx76g


kjmc8cx76g


kjmc8cx76g


kjmc8cx76g


kjmc8cx76g


kjmc8cx76g


kjmc8cx76g


kjmc8cx76g


kjmc8cx76g


kjmc8cx76g


kjmc8cx76g


kjmc8cx76g


kjmc8cx76g


kjmc8cx76g


kjmc8cx76g


kjmc8cx76g


kjmc8cx76g


kjmc8cx76g


kjmc8cx76g


kjmc8cx76g


kjmc8cx76g

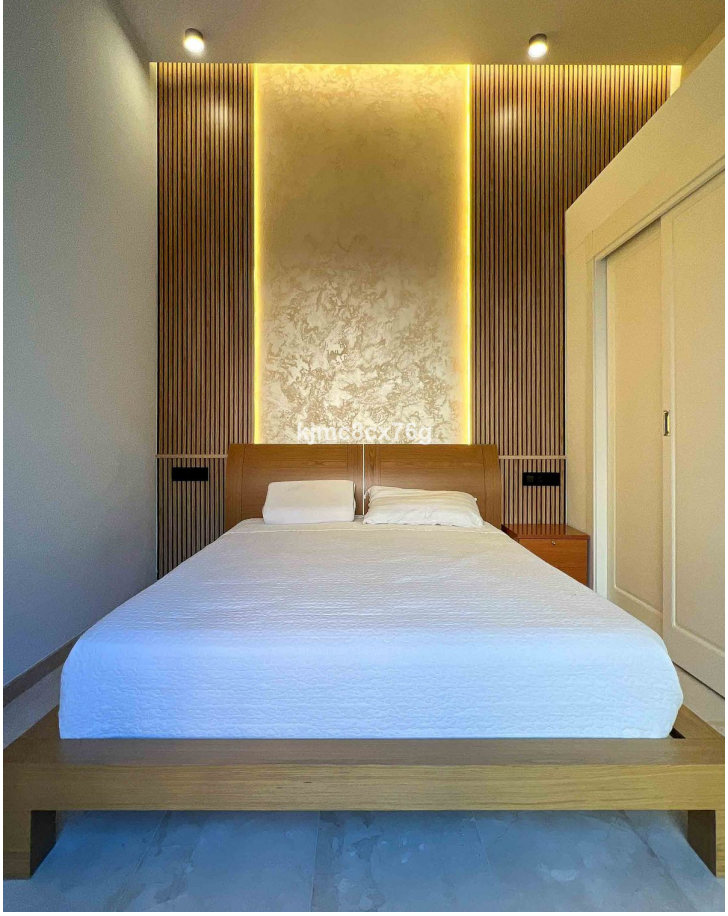


kjmc8cx76g









ESTE PLANO ESTA PROPORCIONADO POR MARBELLA HEART SIN NINGUNA GARANTIA SOBRE LA SATISFACCION Y LA PRECISION DE LAS DIMENSIONES.



ESTE PLANO ESTA PROPORCIONADO POR MARBELLA HEART SIN NINGUNA GARANTIA SOBRE LA SATISFACCION Y LA PRECISION DE LAS DIMENSIONES.



ESTE PLANO ESTA PROPORCIONADO POR MARBELLA HEART SIN NINGUNA GARANTIA SOBRE LA SATISFACCION Y LA PRECISION DE LAS DIMENSIONES.


kjmc8cx76g


kjmc8cx76g


kjmc8cx78g