www.mibgroup.es
+34 662 58 96 58
info@mibgroup.es

Alquiler Larga - Casa - Marbella

10.000€ / Mes

Ref.-ID: MIBGR4674049 **Marbella** **Casa**

4 **3** **315 m2** **1002 m2**

Libre a partir de agosto 2024. Esta hermosa propiedad se encuentra en la exclusiva urbanización "Marbella Hill Club", una de las zonas más antiguas y codiciadas de Marbella. Está situado en la ladera de la montaña bajo las montañas de Sierra Blanca y a sólo unos minutos en coche del centro de Marbella y de las playas. La idílica propiedad de 4 dormitorios y 3 baños se alquila sin muebles y también ofrece 4 plazas de aparcamiento, una sauna, una bodega, una piscina y acceso a la pista de tenis del Marbella Hill Club.

Posición
- Cerca de Golf
- Cerca de Puerto
- Cerca de Ciudad
- Cerca de Colegios
- Urbanización

Orientación
- Sur

Estado
- Excelente
- Reformado Recientemente
- Renovado Recientemente

Piscina
- Privada

Climatización
- Aire Acondicionado
- Suelo Radiante

Vistas
- Golf
- Jardín
- Piscina
- Bosques

Caracteristicas
- Terraza Cubierta
- Armarios Empotrados
- Terraza Privada
- WiFi
- Sauna
- Paddle Tenis
- Pista de Tenis
- Trastero
- Lavadero
- Baño En-Suite
- Suelo de Madera
- Suelos de Mármol
- Doble acristalamiento
- Alojamiento del personal
- Sótano

Muebles
- Sin Amueblar

Cocina
- Equipada

Jardin
- Privado

Seguridad
- Recinto Cerrado
- Persianas Eléctricas
- Portero Automático

Aparcamiento
- Cubierto
- Más de uno
- Privado
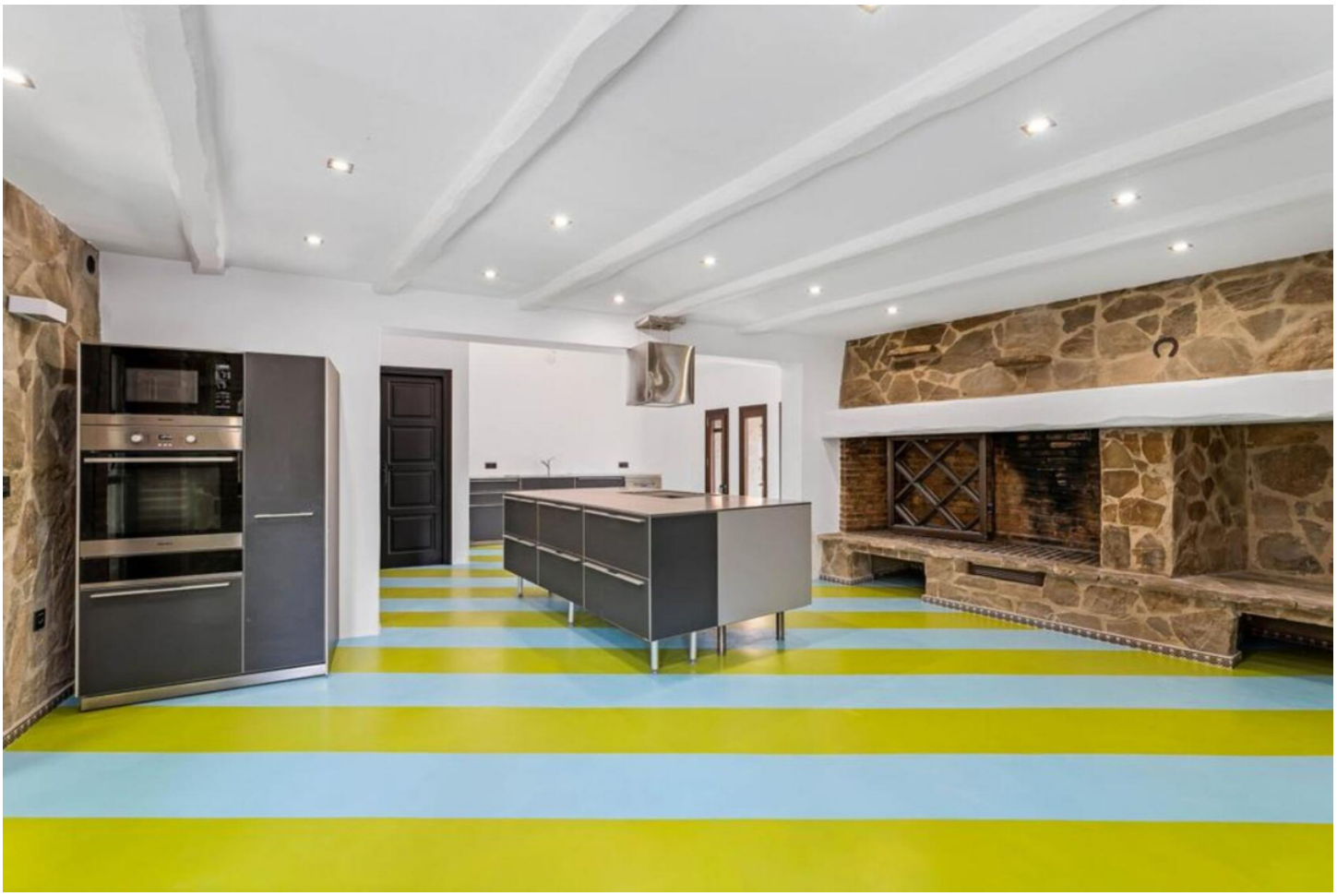
Categoría
- Lujo