## Alquiler Larga - Casa - Nueva Andalucía

## 24.000€ / Mes

www.mibgroup.es
+34 662 58 96 58
info@mibgroup.es

**Ref.-ID: MIBGR4976911** **Nueva Andalucía** **Casa**

**5** **5** **540 m2**

Bienvenido a esta Impresionante Villa con maravillosas vistas al mar y la concha - Su Lujoso Retiro Enclavada en el corazón de Marbella, esta hermosa villa ofrece una escapada exclusiva para aquellos que buscan privacidad, comodidad e impresionantes vistas panorámicas. Esta serena villa cuenta con interiores modernos, amplias zonas de estar y una mezcla perfecta de lujo interior y exterior. Ya sea descansando junto a la piscina privada, disfrutando de los baños tipo spa o cenando bajo techos abovedados, esta villa está diseñada para elevar su estancia a niveles incomparables de relajación y estilo. Con cinco amplios dormitorios y 5 baños, una cocina de última generación, amplias vistas al jardín, piscina privada, gimnasio, sauna, baño de vapor turco, garaje, seguridad y mucho más. ofrece todas las comodidades para una escapada tranquila o un retiro de entretenimiento. Si usted está aquí para unas largas vacaciones, una celebración especial, o simplemente para relajarse, está diseñado para satisfacer todas sus necesidades con sofisticación sin esfuerzo. ¡Ubicación Premium! Cerca de los mejores campos de golf, restaurantes, clubes de piscina ... supermercados ... 5 minutos en coche de Puerto Banús. Descubra un refugio donde la elegancia se une a la tranquilidad, rodeado de la belleza de la naturaleza y la vibrante energía de Marbella.

**Posición**
- Área Comercial
- Cerca de Golf
- Cerca de Tiendas
- Cerca del Mar
- Cerca de Colegios

**Orientación**
- Este
- Sur

**Estado**
- Excelente
- Buen

**Piscina**
- Privada

**Climatización**
- Aire Acondicionado
- A/A Caliente
- A/A Frio

**Vistas**
- Montaña
- Panorámicas
- Jardín
- Piscina

**Caracteristicas**
- Terraza Cubierta
- Cerca de Transporte
- Terraza Privada
- Gimnasio
- Sauna
- Sala de Juegos
- Baño En-Suite
- Barbacoa

**Muebles**
- Amueblada

**Cocina**
- Equipada

**Jardin**
- Privado

**Seguridad**
- Alarma
- Seguridad 24 Horas

**Aparcamiento**
- Garaje
- Cubierto
- Privado

**Servicios Públicos**
- Electricidad

**Categoría**
- Casas de vacaciónes
- Lujo

Paramount

Paramount

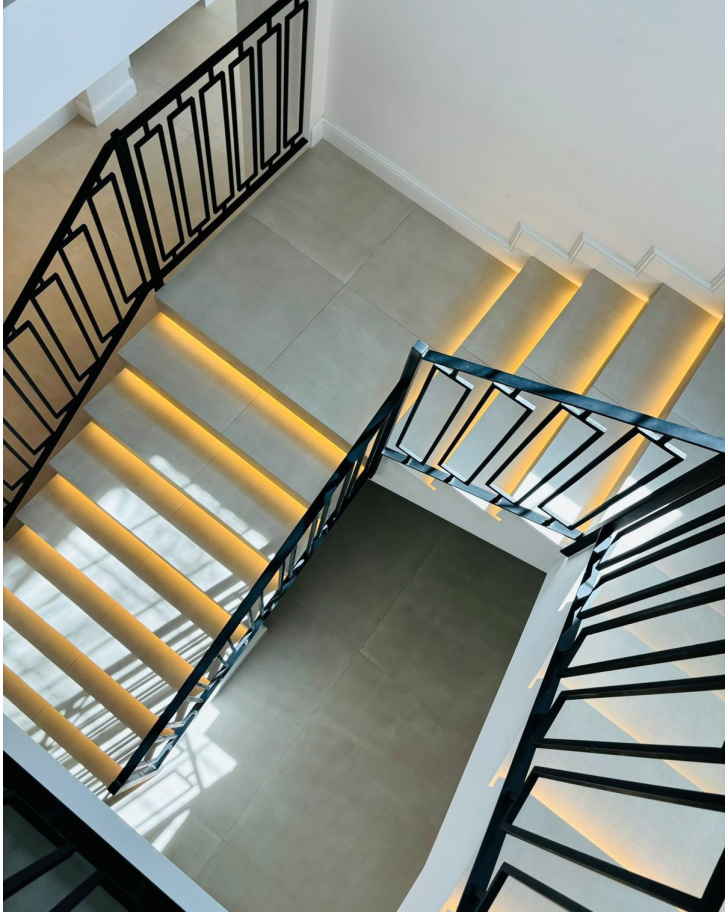

LE JARDIN

SAMSUNG

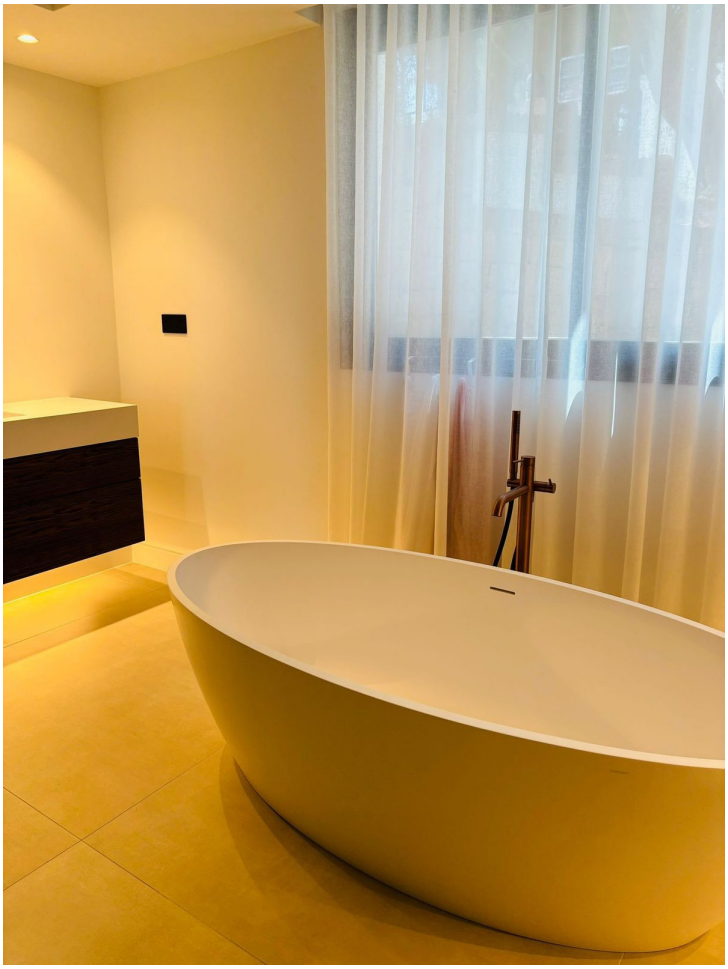

TARMAK