

Ref.-ID: MIBGR5226148

San Pedro de Alcántara

Casa



5



3



290 m2

Esta encantadora casa adosada en Guadiaro – Los Ángeles, San Pedro de Alcántara, Marbella, es ideal para una familia que busque confort, espacio y un estilo de vida costero cómodo. Distribuida en dos plantas, la propiedad cuenta con cinco luminosos dormitorios, tres baños y amplias zonas de estar diseñadas para la vida familiar diaria. La vivienda dispone de un jardín privado y una terraza cubierta de 18 m² con barbacoa incorporada, perfecta para comidas al aire libre, relajarse o para que jueguen los niños. Ubicada a solo un minuto a pie de una de las escuelas internacionales más grandes de la costa, la propiedad también se encuentra a solo cinco minutos caminando de un gran supermercado y a diez minutos de la hermosa playa, haciendo la vida diaria muy fácil. San Pedro de Alcántara es un pueblo encantador y vibrante, con tiendas, cafeterías y restaurantes abiertos todo el año, así como un ambiente comunitario acogedor. Su proximidad a Puerto Banús, a solo cinco minutos en coche, ofrece el equilibrio perfecto entre un entorno residencial tranquilo y un acceso rápido a la zona más dinámica de la costa. Con numerosos parques y espacios abiertos cercanos, esta casa ofrece un entorno excepcional para niños y familias. Combinando comodidad, practicidad y una ubicación familiar, esta propiedad es un alquiler de larga duración ideal para quienes desean disfrutar de todo lo que Marbella tiene para ofrecer.

Posición

- ✓ Ciudad
- ✓ Cerca del Mar

Características

- ✓ Terraza Cubierta
- ✓ Terraza Privada

Aparcamiento

- ✓ Garaje

Estado

- ✓ Buen

Muebles

- ✓ Opcionales

Servicios Públicos

- ✓ Electricidad

Climatización

- ✓ Chimenea

Cocina

- ✓ Equipada

Vistas

- ✓ Jardín

Jardin

- ✓ Privado
- ✓ Mantenimiento fácil













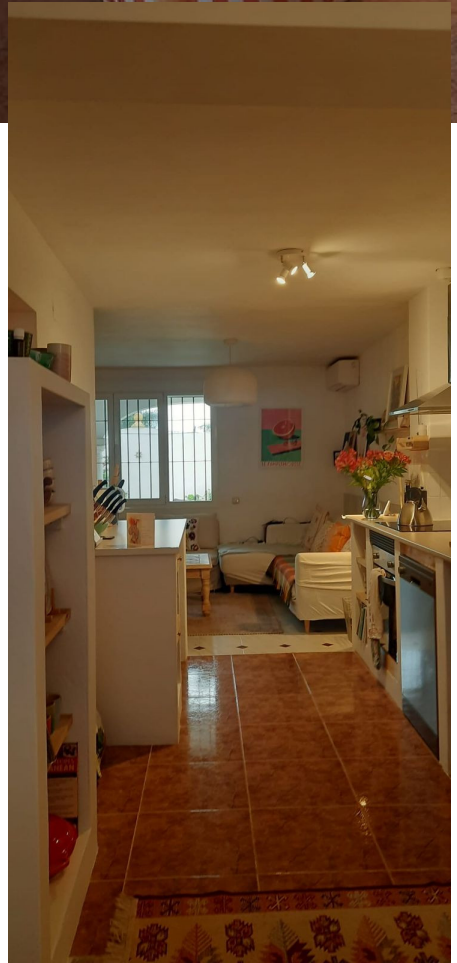









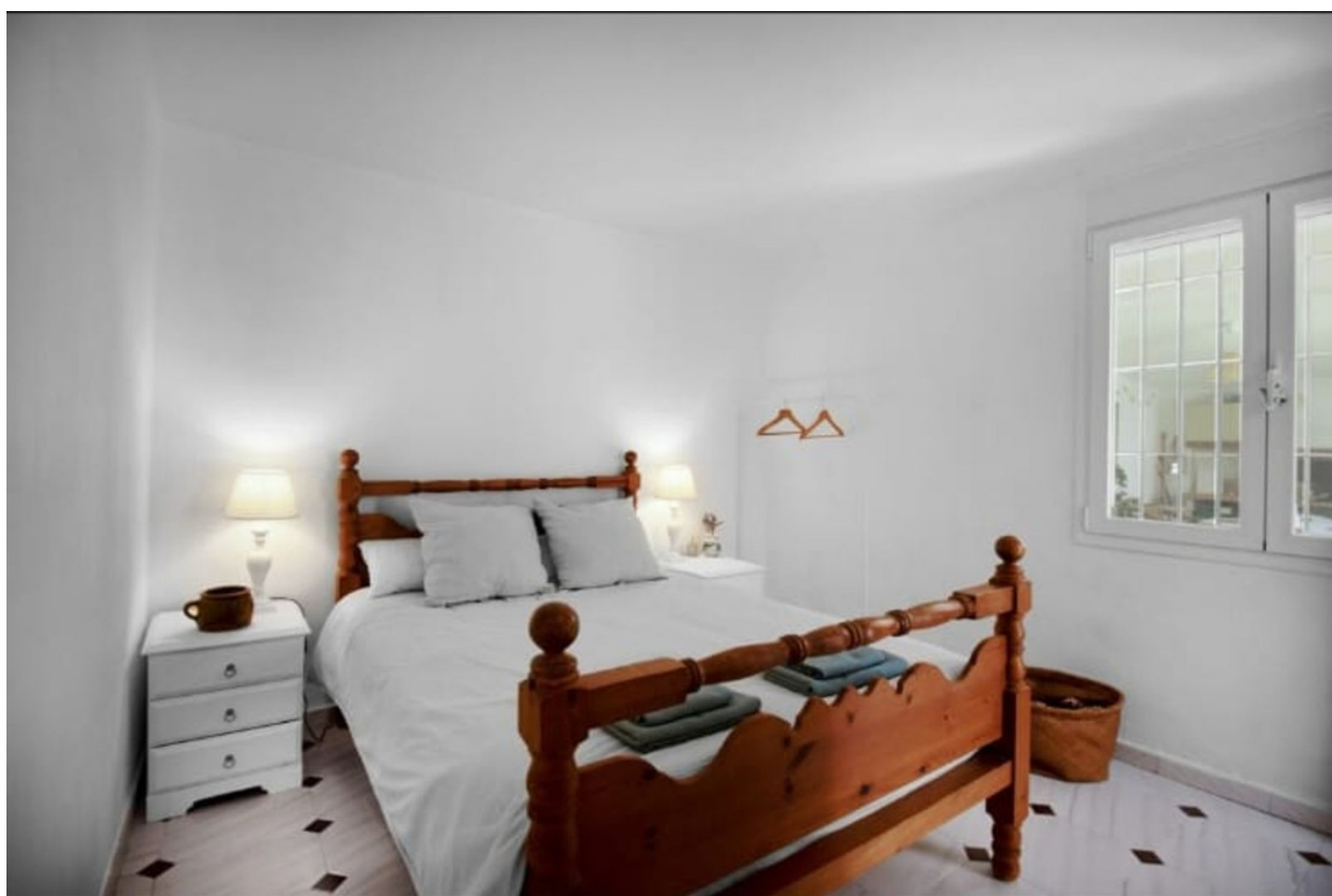





Marbella - Villa

5 Bedrooms / 4 Bathrooms

Main Floor



Marbella - Villa

5 Bedrooms / 4 Bathrooms

Top Floor



This floorplan was created for illustrative purposes only. Neither the vendor nor the real estate agent guarantees the correctness of the measurements. The floor plan depicted may differ in size and shape from the actual property.
© 2019 M Move Franchise S.L.

MIMOVE