Alquiler Larga - Apartamento - Los Flamingos

3.000€ / Mes

www.mibgroup.es
+34 662 58 96 58
info@mibgroup.es

Ref.-ID: MIBGR5513548 **Los Flamingos** **Apartamento**

2 **2** **125 m2**

Alquiler de 4 meses. Disponible desde enero de 2027 hasta mayo de 2027. Apartamento de 2 dormitorios con terraza acristalada y vistas panorámicas en Royal Flamingos, Benahavís Este apartamento de 2 dormitorios se encuentra en segunda planta en Royal Flamingos, una urbanización cerrada en la zona de golf de Los Flamingos, en Benahavís, entre Marbella y Estepona. Desde su posición elevada disfruta de vistas panorámicas al campo de golf, a las colinas de alrededor y hacia el Mediterráneo. La vivienda ofrece unos 125 m² en total, incluida una amplia terraza, más grande que la mayoría de la urbanización. La terraza está acristalada, por lo que se puede disfrutar durante todo el año: abierta en los días cálidos de verano o cerrada en invierno, como un espacio luminoso y protegido con las mismas vistas. El salón-comedor se abre directamente a ella, convirtiéndola en el verdadero corazón de la casa. Dispone de dos dormitorios, ambos con baño en suite, lo que garantiza total privacidad. La cocina está totalmente equipada y los armarios empotrados ofrecen amplio espacio de almacenaje. Los residentes disfrutan de jardines, piscinas comunitarias y un entorno cerrado y seguro. El campo de golf Los Flamingos y el hotel Villa Padierna están muy cerca, y Puerto Banús, las playas y todos los servicios de Marbella y Estepona quedan a pocos minutos. Características principales: Aprox. 125 m² en total, incluida la terraza 2 dormitorios, ambos con baño en suite 2ª planta con vistas panorámicas Gran terraza acristalada, utilizable todo el año Cocina totalmente equipada Armarios empotrados Urbanización cerrada con piscinas comunitarias y jardines [Plaza de garaje y trastero] Una oportunidad única de disfrutar de vistas elevadas y una terraza para todo el año en una de las zonas de golf más solicitadas de Benahavís. Contáctenos para concertar una visita.

Posición
- Primera línea de Golf
- Suburbano
- Cerca de Golf
- Cerca de los Bosques
- Urbanización

Orientación
- Orientación Sureste
- Orientación Suroeste

Estado
- Excelente estado de conservación

Piscina
- Piscina Comunitaria

Climatización
- Aire Acondicionado

Vistas
- Vistas al Mar
- Vistas a Montaña
- Vistas a Golf
- Vistas a Puerto
- Vistas al Campo
- Vistas Panorámicas
- Vistas a Lago

Caracteristicas
- Terraza Cubierta
- Ascensor
- Terraza Privada
- WiFi
- 24 Horas Recepción

Muebles
- Completamente Amueblada

Cocina
- Cocina Equipada

Jardin
- Jardín Comunitario

Seguridad
- Recinto Cerrado
- Seguridad 24 Horas

Aparcamiento
- Párking Subterráneo

Servicios Públicos
- Electricidad
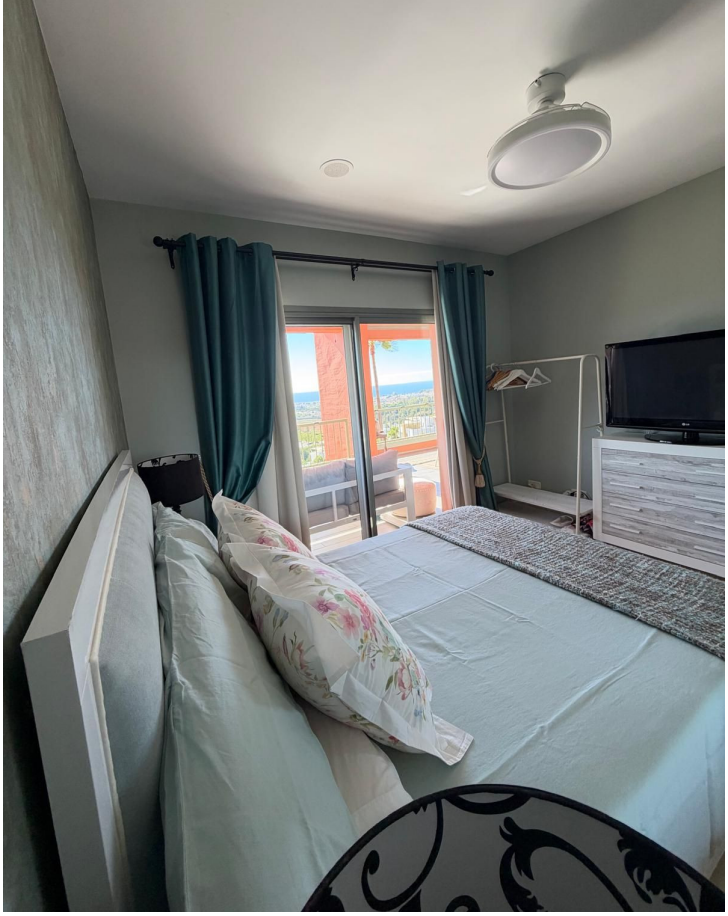
Categoría
- Ganga
- Golf