Alquiler Larga - Comercial - Mijas Costa

1.800€ / Mes

www.mibgroup.es
+34 662 58 96 58
info@mibgroup.es

Ref.-ID: MIBGR5549863 **Mijas Costa** **Comercial**

 **5**

 **85 m2**

Local comercial, Mijas Costa, Costa del Sol. 5 Dormitorios, 0 Baños, Construidos 85 m². Posición : Área Comercial, Cerca de Tiendas, Cerca del Mar, Cerca de Ciudad, Cerca de Colegios, Urbanización. Estado : Excelente. Climatización : Aire Acondicionado. Vistas : Patio, Urbanas. Caracteristicas : Ascensor. Muebles : Sin Amueblar. Aparcamiento : Calle.

Posición
- Área Comercial
- Cerca de Tiendas
- Cerca del Mar
- Cerca de Cuidad
- Cerca de Colegios
- Urbanización

Estado
- Excelente estado de conservación

Climatización
- Aire Acondicionado

Vistas
- Vistas a Patio
- Vistas Urbanas

Caracteristicas
- Ascensor

Muebles
- Sin Amueblar

Aparcamiento
- Párking en Calle


116









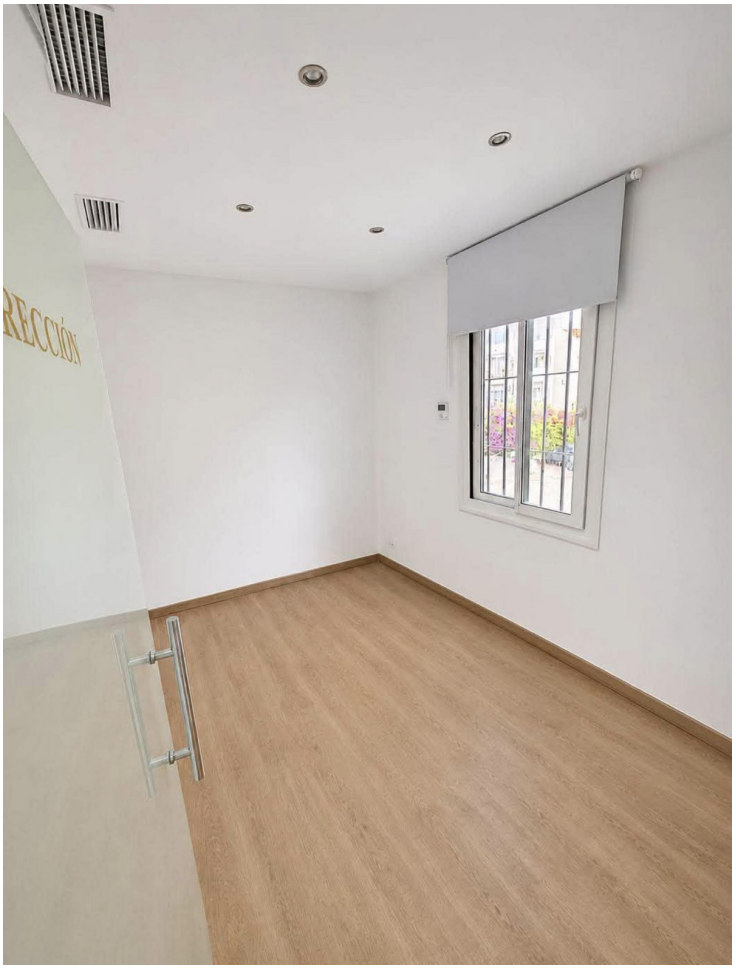

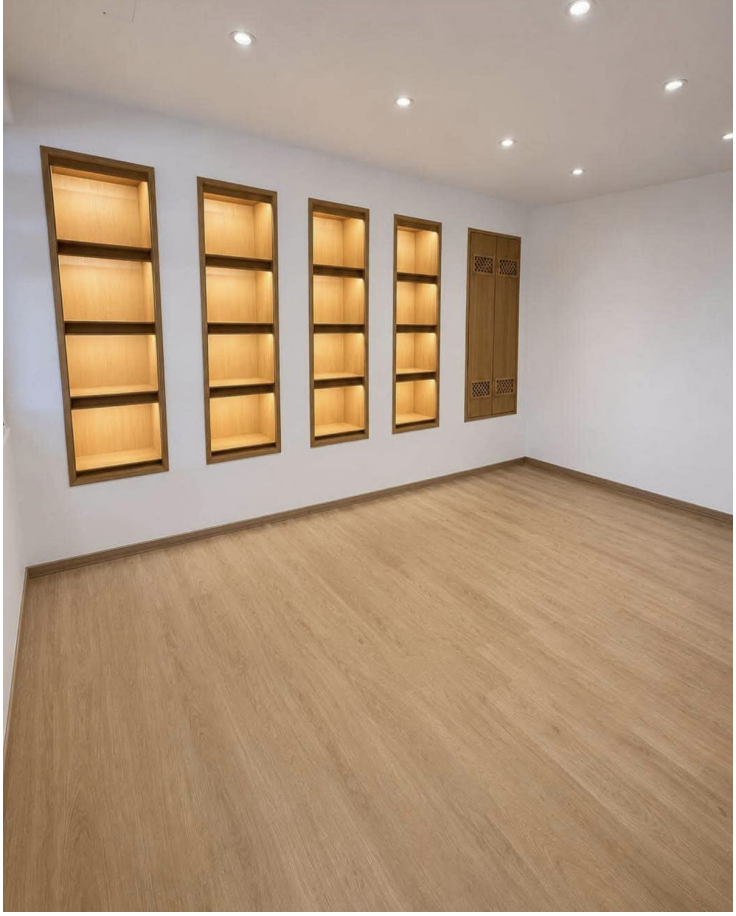






FERRETERIA EL 2000


RESTAURANTE