Продажа - Коммерческая - Marbella

120.000€

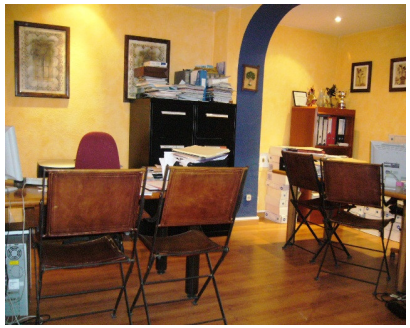

Ref.-ID: MIBGR3809767 **Marbella** **Коммерческая**

Коммунальные: 180 EUR / год **ИБИ: 108 EUR / год** **25 m2**

Commercial premises located in the street Estación del Casco Antiguo de Marbella, a step away from the Ayto and Plaza de Los Naranjos. Ideal as a professional office. Unbeatable location. Two community bathrooms / toilets with the other premises of the gallery. Commercial - Business, Marbella, Costa del Sol. Built 25 m².

Расположение
- ✔ Город
- ✔ Коммерческая зона
- ✔ Рядом с портом
- ✔ Рядом с магазинами
- ✔ Рядом с морем
- ✔ Близко к школам
- ✔ Рядом с портом

ОРИЕНТАЦИЯ
- ✔ Юг

Состояние
- ✔ Хорошее

Климат-контроль
- ✔ Кондиционер
- ✔ Центральное отопление

ВИД
- ✔ Город

Особенности
- ✔ Рядом с транспортом
- ✔ Возле церкви

меры безопасности
- ✔ Сигнализация
- ✔ Сейф

Коммунальные услуги
- ✔ Электричество
- ✔ Телефон

Категория
- ✔ Выгодное предложение