Продажа - Дом - Marbella

3.650.000€

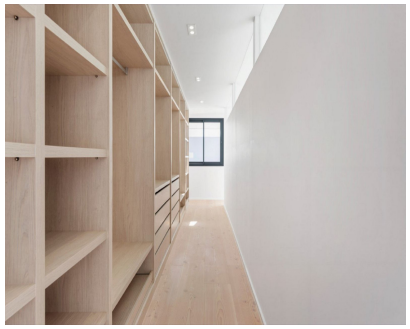

Ref.-ID: MIBGR4106506 **Marbella** **Дом**

4 **5** **523 m2** **1200 m2**

Condor Viejo is a west facing contemporary style villa recently finished to the highest standards. Situated on an elevated plot in a quiet dead end street, with lovely views of the golf valley, Mediterranean, stretching out to Gibraltar and even the mountains of Morocco on a clear day. An ample living room greets the entrance with adjacent dining area and a large open plan modern kitchen separated by an impressive central gas chimney. Double-glazed sliding glass doors with electric blinds lead the living room out to a large covered terrace, surrounding an infinity pool overlooking the views, with heating option pre-installed. The flow between spaces is carefully planned in Condor Viejo’s design, making the living & dining rooms, kitchen and terraces merge effortlessly into a single area, perfect for gatherings.

Расположение
- Город
- Коммерческая зона
- Рядом с гольф-полем
- Рядом с портом
- Рядом с магазинами
- Рядом с городом
- Близко к школам
- Рядом с лесом
- Рядом с портом
- Урбанизация

ОРИЕНТАЦИЯ
- Юг

бассейн
- Приватный

ВИД
- Море
- Горы
- Гольф
- Порт
- Сельская местность
- Панорамный
- Сад
- Бассейн
- Двор
- Город
- Лес
- Улица

Особенности
- Встроенные шкафы
- Рядом с транспортом
- Приватная терраса
- Спутниковое телевидение
- WiFi
- Тренажерный зал
- Игровая комната
- Кладовка
- Подсобное помещение
- Ванная комната
- Деревянные полы
- Доступ для инвалидов
- Мраморные полы
- Джакузи
- Барбекю
- Умный дом
- Круглосуточная ресепшн
- Бесплатный автобус
- Размещение персонала
- Конюшня
- Оптическое волокно

Мебель
- Частично меблированный

Кухня
- Полностью оборудованная

Сад
- Приватный

меры безопасности
- Огражденный комплекс
- Домофон
- Сигнализация
- Охрана 24 часа

Парковка
- Подземная
- Гараж
- Более чем один

Коммунальные услуги
- Электричество
- Питьевая вода
- Телефон
- Фотоэлектрические солнечные панели
- Солнечный нагрев воды

Категория
- Гольф
- Элитная
- Современного