Продажа - Участок - Las Chapas

2.145.800€

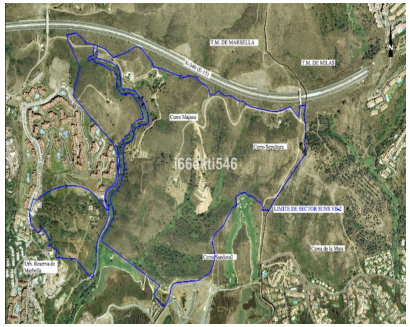







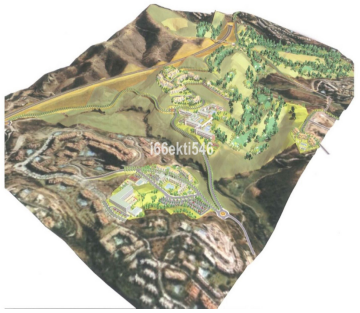

Ref.-ID: MIBGR4360702 **Las Chapas** **Участок**

21458 m2

Общая площадь данного сектора составляет 710,458 m², из которых 21,458 m² приходятся на этот участок. Это составляет 3.02% от прав и обязательств по застройке сектора. Сектор имеет следующие показатели разрешенной застройки и целевого назначения: 57,234.29 m² общей площади застройки для жилой недвижимости свободного рынка в рамках проекта с низкой плотностью застройки. 380 жилых единиц в поселке средиземноморского типа (Poblado Mediterráneo) и 11 отдельно стоящих домов. 40,362 m² общей площади застройки для отелей. 3,000 m² для экономической деятельности, включая гольф-клуб и коммерческую зону. Это составляет общую площадь застройки в размере 100,596.29 m². Соответственно, при применении доли данного участка в 3.02% от прав на застройку сектора, участок будет иметь право на застройку площадью примерно 3,038 m².

ОРИЕНТАЦИЯ

- ✔ восток
- ✔ Юго-Восточная ориентация
- ✔ на юг
- ✔ Юго-Западная ориентация
- ✔ запад

ВИД

- ✔ Вид на море
- ✔ Вид на горы
- ✔ Гольф Просмотров
- ✔ Панорамы

Категория

- ✔ Перепродажа