Продажа - Участок - Benahavís

2.450.000€



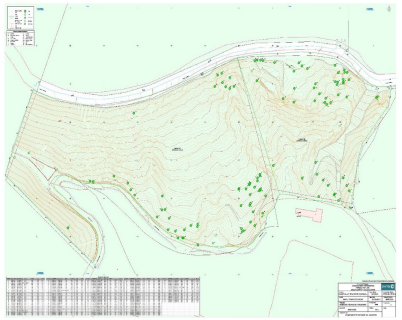



Ref.-ID: MIBGR4753684 **Benahavís** **Участок**

34506 m2

Несомненно, один из самых масштабных и живописных жилых участков, доступных на Costa del Sol — необычайное частное поместье площадью 34,506 m2. Земля классифицирована как сельская (rustic land), но имеет разрешение на строительство 1% жилой площади надземной части. Это означает, что вы можете построить виллу своей мечты в локации уровня 5*, обеспечив себе абсолютную приватность и столько открытого пространства, сколько пожелаете. Это исключительная возможность. Пожалуйста, свяжитесь с нами для организации просмотров и получения дополнительной информации.

ОРИЕНТАЦИЯ
- ✔ на юг

ВИД
- ✔ Вид на море
- ✔ Вид на горы

меры безопасности
- ✔ Охрана 24 часа

Категория
- ✔ Инвестиции