Продажа - Коммерческая - Mijas

350.000€







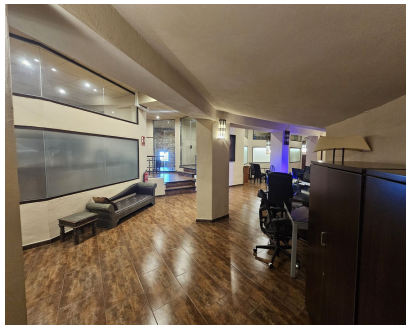



Ref.-ID: MIBGR4846099 **Mijas** **Коммерческая**

295 m2

КОММЕРЧЕСКОЕ ПОМЕЩЕНИЕ В MIJAS PUEBLO Прекрасное коммерческое помещение в Mijas Pueblo площадью 295m2. Помещение располагает просторной зоной ресепшн, кухонной зоной для персонала, полноценной ванной комнатой с душевой кабиной, а также различными открытыми и закрытыми зонами для независимого использования. Интерьер оформлен с большим вкусом: полы высокого качества гармонируют с мосарабским стилем комплекса, дополненным элементами из натурального камня и открытыми кирпичными арками. В настоящее время объект используется для различных видов деятельности и в качестве коворкинга. Очень спокойный район, атмосфера которого способствует глубокому расслаблению и продуктивной работе. Для получения дополнительной информации, пожалуйста, свяжитесь со мной. Если вы ищете место для старта на такой великолепной площадке, как Mijas Pueblo, с очарованием ее улиц, гостеприимными жителями и качественным туризмом, обязательно запланируйте визит.

Расположение
- ✔ Деревня
- ✔ Рядом с магазинами

ОРИЕНТАЦИЯ
- ✔ на юг

Состояние
- ✔ Отличное состояние

Климат-контроль
- ✔ Кондиционер

ВИД
- ✔ Вид на море
- ✔ Вид на горы

Мебель
- ✔ Частично меблированный

Кухня
- ✔ Частично оборудованная кухня

Коммунальные услуги
- ✔ Электричество
- ✔ Питьевая вода

Категория
- ✔ Перепродажа