Продажа - Апартамент - Fuengirola

549.000€




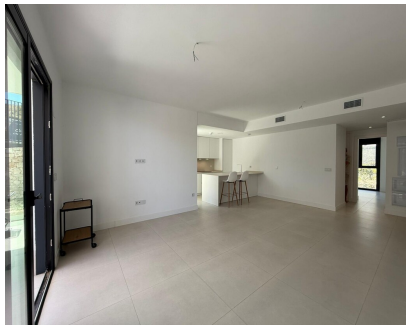


Ref.-ID: MIBGR5119258 **Fuengirola** **Апартамент**

Коммунальные: 3,000 EUR / год **3** **2** **151 m2**

Добро пожаловать в эти эксклюзивные и современные апартаменты, расположенные в престижном районе Lomas del Higuerón. Эта недвижимость предлагает идеальное сочетание комфорта, стиля и местоположения — прекрасный вариант как для отдыха, так и для выгодных инвестиций. Property Highlights: 3 spacious bedrooms 2 modern bathrooms Open-plan, fully equipped kitchen with stylish design Large private terrace – ideal for relaxing, outdoor dining, and spending time with family and friends Storage room 2 private underground parking spaces Access to an exclusive communal pool and landscaped garden areas Location and Amenities: Апартаменты находятся в пешей доступности от знаменитого Higuerón Hotel, где расположены пять ресторанов высокого класса и полноценный спортивный центр с тренажерным залом, кортами для падел-тенниса, спа и велнес-зоной. Спокойный и безопасный район в окружении природы, обеспечивающий при этом быстрый доступ к пляжу, городской жизни и транспорту — всего в нескольких минутах езды от Fuengirola, Benalmádena и Málaga Airport.

Расположение
✔ Рядом с магазинами

ОРИЕНТАЦИЯ
✔ на юг

Состояние
✔ Хорошее состояние

бассейн
✔ Коммунальный бассейн

Климат-контроль
✔ Кондиционер
✔ Кондиционер холодного воздуха

Особенности
✔ Крытая терраса

Мебель
✔ Без мебели

Сад
✔ Общий сад

Парковка
✔ Несколько парковки