Продажа - Апартамент - Benalmadena Costa

335.000€




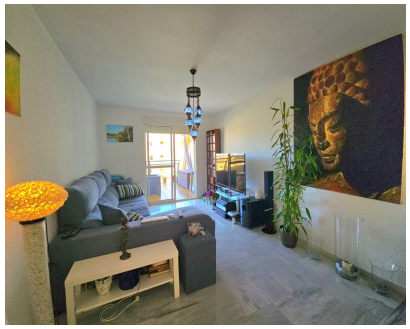


Ref.-ID: MIBGR5131447 **Benalmadena Costa** **Апартамент**

Коммунальные: 1,320 EUR / год **ИБИ: 1,400 EUR / год** **2** **1** **103 m2**

Большая терраса, сад и частичный вид на море – Torrequebrada, Benalmádena! Продается прекрасная квартира в одном из самых востребованных районов Benalmádena – Torrequebrada, расположенная на Calle Almuñécar, всего в нескольких минутах ходьбы от популярного бара Yucas и пляжа. Идеально подходит как для постоянного проживания, так и для туристических инвестиций благодаря действующей туристической лицензии, отличному расположению и удобной планировке. Основные характеристики: 2 спальни со встроенными шкафами 1 полноценная ванная комната Полностью оборудованная кухня Просторная частная терраса с видом на сад и частичным видом на море Светлая гостиная с прямым выходом на террасу 2 частных парковочных места включены в стоимость Общие бассейны Ухоженные зеленые зоны Кондиционер Лифт Расположена в тихом и безопасном жилом комплексе с семейной атмосферой в окружении природы. Всего в нескольких минутах ходьбы от Torrequebrada Golf Course и других объектов инфраструктуры. Фантастическая возможность для тех, кто ищет средиземноморский образ жизни, комфорт и надежный инвестиционный потенциал. Свяжитесь с нами, чтобы договориться о просмотре – мы будем рады помочь вам найти ваш идеальный дом или следующий инвестиционный проект!!

Расположение
- ✔ Рядом с гольф-полем
- ✔ Рядом с магазинами
- ✔ Рядом с морем
- ✔ Рядом с городом
- ✔ Близко к школам

ОРИЕНТАЦИЯ
- ✔ Юго-Западная ориентация
- ✔ запад

Состояние
- ✔ Отличное состояние
- ✔ Хорошее состояние

бассейн
- ✔ Коммунальный бассейн

ВИД
- ✔ Вид на море
- ✔ Панорамы
- ✔ Сад Просмотров
- ✔ бассейн Просмотров
- ✔ Городские Просмотров

Особенности
- ✔ Крытая терраса
- ✔ Лифт
- ✔ Рядом с транспортом
- ✔ Приватная терраса
- ✔ WiFi
- ✔ Доступ для инвалидов

Мебель
- ✔ Полностью меблированный

Кухня
- ✔ Полностью оборудованная кухня

Сад
- ✔ Общий сад

меры безопасности
- ✔ Огражденный комплекс
- ✔ Охрана 24 часа

Парковка
- ✔ подземная парковка
- ✔ гараж
- ✔ Крытая парковка
- ✔ Несколько парковки
- ✔ Частная парковка

Категория
- ✔ Дешевая
- ✔ Гольф
- ✔ Дома для отдыха
- ✔ Инвестиции
- ✔ Перепродажа