Продажа - Апартамент - Riviera del Sol

299.000€

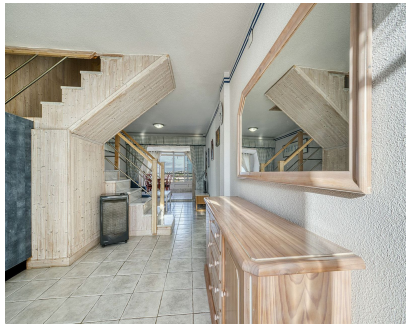





Ref.-ID: MIBGR5211943 **Riviera del Sol** **Апартамент**

Коммунальные: 1,680 EUR / год **ИБИ: 344 EUR / год** **Мусор: 78 EUR / год** **2** **2** **89 m2**

Потрясающие апартаменты на верхнем этаже с видом на море в Riviera del Sol Откройте для себя этот исключительный триплекс-пентхаус в закрытой охраняемой урбанизации в одном из самых востребованных районов Riviera del Sol. Наслаждайтесь захватывающими панорамными видами на Mediterranean Sea, Gibraltar и побережье Morocco со своей частной террасы. Эта светлая и просторная недвижимость занимает три этажа и располагает 2 спальнями, предлагая приватность и универсальность пространства. На основном этаже находится уютная гостиная с прямым выходом на солнечную террасу — идеальное место для отдыха на свежем воздухе — а также функциональная кухня. Терраса на верхнем этаже станет идеальным местом для незабываемых рассветов и закатов. Дополнительные гибкие пространства позволяют адаптировать планировку под ваш образ жизни. Хотя объект полностью готов к заселению, он также представляет собой отличную возможность для обновления интерьера, что позволит вам создать дом своей мечты. Сообщество предлагает ряд первоклассных удобств, включая 2 плавательных бассейна, корт для padel и ухоженные сады — и все это в спокойной и безопасной обстановке. Превосходное расположение сочетает в себе спокойствие и удобство: всего в нескольких минутах ходьбы находятся местные сервисы, пляжи и транспортные развязки. Эта недвижимость, идеально подходящая как для постоянного проживания, так и для отдыха, является редкой находкой в самом сердце Costa del Sol. Не упустите шанс стать владельцем частички рая!

Расположение
- ✔ Урбанизация

ОРИЕНТАЦИЯ
- ✔ Юго-Западная ориентация

Состояние
- ✔ Хорошее состояние

бассейн
- ✔ Коммунальный бассейн

ВИД
- ✔ Вид на море
- ✔ Панорамы
- ✔ бассейн Просмотров
- ✔ Городские Просмотров

Особенности
- ✔ Крытая терраса
- ✔ Приватная терраса
- ✔ Теннисный корт
- ✔ Мраморные полы

Мебель
- ✔ Полностью меблированный

Кухня
- ✔ Полностью оборудованная кухня

Сад
- ✔ Общий сад

меры безопасности
- ✔ Огражденный комплекс

Парковка
- ✔ Общий гараж

Категория
- ✔ Выгодное предложение
- ✔ Дома для отдыха
- ✔ Инвестиции