Продажа - Участок - Elviria

650.000€

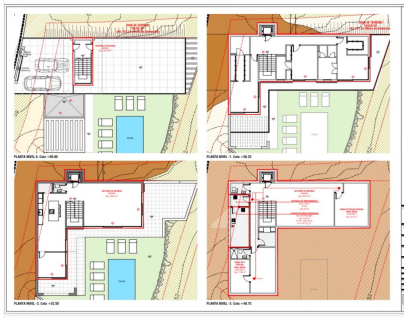

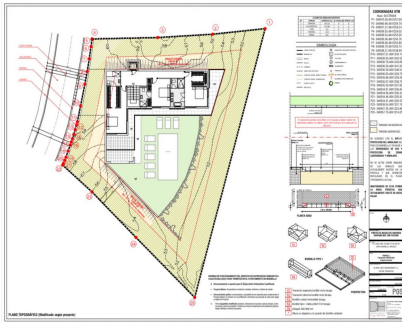







Ref.-ID: MIBGR5235688 **Elviria** **Участок**

923 m2

ВЫГОДНОЕ ИНВЕСТИЦИОННОЕ ПРЕДЛОЖЕНИЕ | КОСТА-ДЕЛЬ-СОЛЬ Уникальная возможность для инвесторов и тех, кто мечтает о собственной вилле на солнечном побережье Испании! Инвестиционный проект с полностью подготовленным пакетом документации: - Архитектурный проект - Разрешение на строительство - Полный комплект необходимой документации Строительство можно начинать хоть завтра! Характеристики проекта: - Площадь застройки виллы: 477 м² - Площадь террас: 228 м² - Общая площадь (включая террасы): 705 м² - Стоимость проекта: 650 000 □ Специальная инвестиционная цена — 650 000 □! Для заинтересованных покупателей возможно предоставление индивидуальных скидок в процессе переговоров, а также обсуждение других выгодных условий приобретения. Для инвесторов: Мы предоставим подробный финансовый анализ проекта, включая смету расходов на строительство, прогнозируемую стоимость при перепродаже и потенциальную окупаемость инвестиций. Для тех, кто мечтает о собственной вилле: Вы можете приобрести этот готовый к реализации проект и воплотить свою мечту в жизнь. Мы также готовы взять на себя полное управление процессом строительства — от закладки фундамента до сдачи готовой виллы. Инвестируйте в возможности. Создайте свою историю на побережье Коста-дель-Соль. Подробная информация о проекте, финансовый анализ и условия приобретения предоставляются по запросу.

Расположение
- ✔ Пригородная
- ✔ Коммерческая зона
- ✔ Деревня
- ✔ Рядом с гольф-полем
- ✔ Рядом с магазинами
- ✔ Близко к школам
- ✔ Рядом с лесом

ОРИЕНТАЦИЯ
- ✔ на юг

Состояние
- ✔ Хорошее состояние

ВИД
- ✔ Вид на горы
- ✔ Страна Просмотров
- ✔ Панорамы
- ✔ Городские Просмотров
- ✔ Лесные Просмотров

Сад
- ✔ Частный сад

Категория
- ✔ Инвестиции
- ✔ Строительство не завершено
- ✔ Перепродажа