Продажа - Апартамент - Fuengirola

650.000€









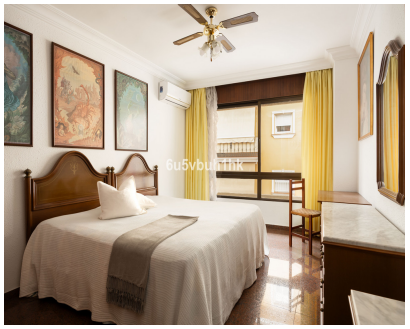

Ref.-ID: MIBGR5258026 **Fuengirola** **Апартамент**

Коммунальные: 1,440 EUR / год **Мусор: 80 EUR / год** **4** **2** **217 m2** **453 m2**

Эта квартира площадью 217 m² расположена в самом сердце Fuengirola, в одном из самых востребованных районов благодаря своему удобству и доступу ко всей инфраструктуре. Полностью внешняя ориентация дома обеспечивает просторную и функциональную планировку, которая гарантирует естественное освещение в течение всего дня.Она состоит из четырех спален щедрых размеров (одна из которых используется под кабинет), гостиной с отдельной обеденной зоной, идеально подходящей для встреч и семейных посиделок, и двух полноценных ванных комнат. Также в квартире есть две террасы с прямым выходом из разных комнат, большая кухня с местом для барной стойки, гардеробная и холл, обеспечивающий независимость и приватность жилой зоны.Гранитные полы по всей территории объекта обеспечивают долговечность и высококачественную отделку. Дом выделяется простором каждой комнаты и своей внешней ориентацией, что обеспечивает сквозную вентиляцию и отличное естественное освещение.Благодаря планировке и доступной площади существует возможность разделения объекта на две или даже три отдельные квартиры, что делает этот дом очень привлекательным вариантом для тех, кто ищет оптимальное соотношение цены и качества в стратегически важном месте.В стоимость входит гаражное место площадью 27 m² с возможностью размещения одного автомобиля и мотоцикла, что является дополнительным преимуществом в этой центральной локации.Расположенная всего в двух шагах от пляжа и в окружении всевозможных удобств, таких как магазины, общественный транспорт, рестораны и образовательные центры, эта квартира представляет собой уникальную возможность для тех, кто ищет простор, удачное расположение и комфорт в центре Fuengirola.

Расположение
- ✔ Город
- ✔ Рядом с портом
- ✔ Рядом с магазинами
- ✔ Рядом с морем
- ✔ Близко к школам
- ✔ Рядом с портом

ОРИЕНТАЦИЯ
- ✔ запад

Климат-контроль
- ✔ Кондиционер

ВИД
- ✔ Городские Просмотров
- ✔ Уличные Просмотров

Особенности
- ✔ Крытая терраса
- ✔ Лифт
- ✔ Встроенные шкафы
- ✔ Рядом с транспортом
- ✔ Приватная терраса
- ✔ WiFi
- ✔ Ванная комната
- ✔ Возле церкви
- ✔ Оптическое волокно

Мебель
- ✔ Полностью меблированный
- ✔ Дополнительный Мебель

Кухня
- ✔ Полностью оборудованная кухня
- ✔ Кухня-Зал

меры безопасности
- ✔ Сигнализация

Парковка
- ✔ подземная парковка
- ✔ гараж
- ✔ Частная парковка

Коммунальные услуги
- ✔ Электричество
- ✔ Питьевая вода
- ✔ Газ