Продажа - Апартамент - Puerto Banús

500.000€





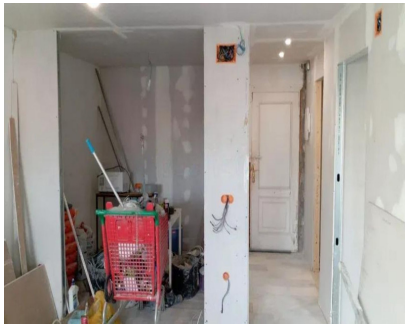

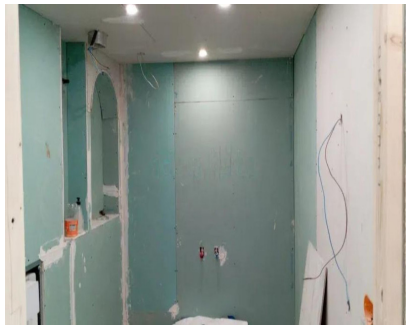



Ref.-ID: MIBGR5299696 **Puerto Banús** **Апартамент**

Коммунальные: 1,080 EUR / год

2 **1** **79 m2**

Апартамент средний этаж, Puerto Banús, Costa del Sol. 2 Спальные комнаты, 1 Ванная комната, Площадь 79 m². Расположение : Коммерческая зона, На побережье, Рядом с портом, Рядом с магазинами, Близко к школам, Рядом с портом. ОРИЕНТАЦИЯ : Восток. ВИД : Море. Особенности : Рядом с транспортом, WiFi, Доступ для инвалидов, Оптическое волокно. Мебель : Без мебели. Кухня : Не оборудованная. Парковка : Улица. Категория : Перепродажа.

Расположение
- ✔ Коммерческая зона
- ✔ На побережье
- ✔ Рядом с портом
- ✔ Рядом с магазинами
- ✔ Близко к школам
- ✔ Рядом с портом

ОРИЕНТАЦИЯ
- ✔ восток

ВИД
- ✔ Вид на море

Особенности
- ✔ Рядом с транспортом
- ✔ WiFi
- ✔ Доступ для инвалидов
- ✔ Оптическое волокно

Мебель
- ✔ Без мебели

Кухня
- ✔ Не Оборудованная кухня

Парковка
- ✔ Парковка на улице

Категория
- ✔ Перепродажа