Продажа - Апартамент - La Cala de Mijas

179.000€



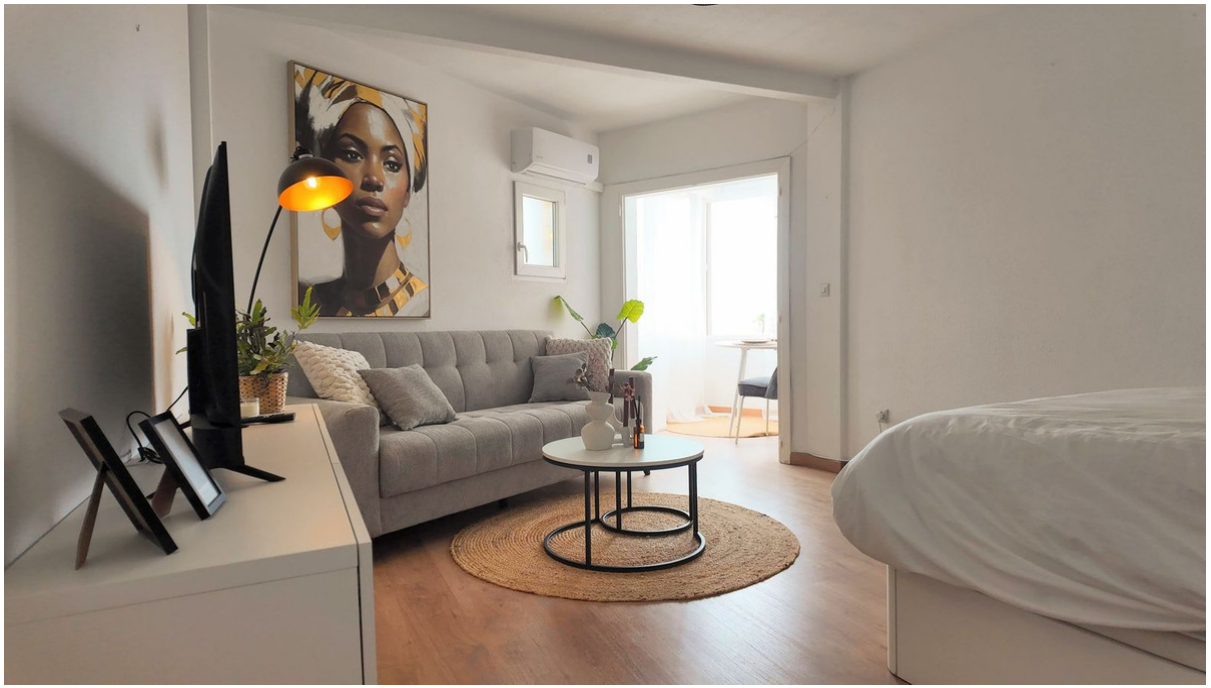







Ref.-ID: MIBGR5413066 | **La Cala de Mijas** | **Апартамент**

ИБИ: 100 EUR / год | **Мусор: 82 EUR / год** | **1** | **31 m2**

Ищете собственное жилье под испанским солнцем? Эта великолепно отремонтированная студия площадью 31m² в престижном районе La Cala de Mijas предлагает все необходимое для отдыха, инвестиций в аренду или постоянного проживания. Недавно полностью обновленная студия включает светлую гостиную-спальню с уютным уголком для отдыха, практичную мини-кухню и современную ванную комнату с душевой кабиной. Из окон открывается потрясающий панорамный вид на Mediterranean Sea. Расположенная всего в 300 metres от пляжа, студия находится в шаговой доступности от всей инфраструктуры. Комплекс предлагает большой общий бассейн, ландшафтные сады и частную парковку исключительно для резидентов. На первом этаже здания удобно расположены минимаркет и очаровательный ресторан. Key Features: 31m² общая площадь Лифт Полностью отремонтированный интерьер Панорамный вид на море Современная ванная комната с душевой кабиной Практичная мини-кухня Большой общий бассейн Красивые ландшафтные сады Частная парковка для жителей Всего 300 metres от пляжа Excellent Location: Málaga Airport – примерно 22 минуты Marbella – примерно 15 минут Fuengirola – примерно 10 минут La Cala de Mijas — это оживленный и популярный прибрежный город, известный своими превосходными ресторанами, уютными магазинами, пляжными кафе и еженедельным рынком. Вдоль побережья проходит знаменитая Senda Litoral — живописная пешеходная тропа, протянувшаяся на многие мили и предлагающая захватывающие виды на море. Воспользуйтесь этой фантастической возможностью насладиться средиземноморским стилем жизни на Costa del Sol!

Расположение
- ✔ Рядом с магазинами
- ✔ Рядом с морем
- ✔ Урбанизация

ОРИЕНТАЦИЯ
- ✔ на юг

Состояние
- ✔ Хорошее состояние
- ✔ Недавно отремонтированная

бассейн
- ✔ Коммунальный бассейн

Климат-контроль
- ✔ Кондиционер

ВИД
- ✔ Вид на море
- ✔ Сад Просмотров
- ✔ бассейн Просмотров
- ✔ Городские Просмотров
- ✔ Уличные Просмотров

Особенности
- ✔ Лифт
- ✔ Рядом с транспортом
- ✔ Ресторан на территории

Мебель
- ✔ Дополнительный Мебель

Кухня
- ✔ Полностью оборудованная кухня

Сад
- ✔ Общий сад

меры безопасности
- ✔ Огражденный комплекс
- ✔ Домофон

Парковка
- ✔ Парковка на улице

Коммунальные услуги
- ✔ Электричество
- ✔ Питьевая вода

Категория
- ✔ Дома для отдыха
- ✔ Инвестиции
- ✔ Перепродажа