Продажа - Апартамент - Torremolinos

165.000€







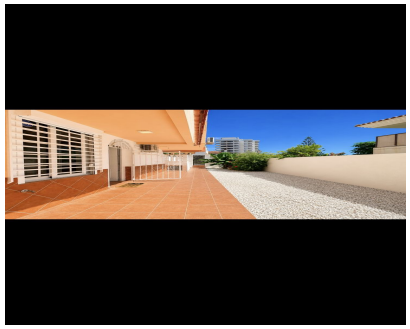

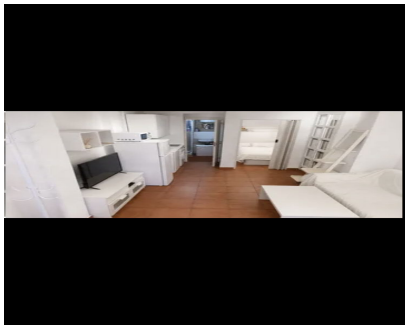

Ref.-ID: MIBGR5464843 **Torremolinos** **Апартамент**

Коммунальные: 348 EUR / год **ИБИ: 147 EUR / год** **Мусор: 180 EUR / год** **1** **1** **30 m2**

СТУДИЯ С ОТДЕЛЬНОЙ СПАЛЬНЕЙ Montemar Bajo · Torremolinos size: 30 m² Property без обременений и ипотеки. Студия расположена в Montemar Bajo, одном из самых востребованных районов Torremolinos, всего в 500 metres от моря. Функциональный, уютный и продуманный объект недвижимости с отдельной спальней, что обеспечивает большую приватность и комфорт. Идеально подходит для постоянного проживания, отдыха или в качестве инвестиции. Практичная планировка позволяет максимально эффективно использовать каждый квадратный метр, создавая комфортное и легкое в уходе жилое пространство. Отличное расположение для жизни в Torremolinos, всего в 500 metres от пляжа, со всей необходимой инфраструктурой в шаговой доступности. В стоимость также входит небольшая кладовая, а все здание подлежит плановой покраске. Данные работы уже полностью оплачены. Парковка доступна прямо перед зданием в течение всего года. Особо привлекательное предложение для тех, кто ищет жилье у моря, резиденцию для отпуска или инвестиционный проект в развитом районе с высоким спросом.

Расположение
- На побережье
- Рядом с морем
- Близко к школам

ОРИЕНТАЦИЯ
- запад

Состояние
- Отличное состояние

Климат-контроль
- Кондиционер

ВИД
- Сад Просмотров
- Уличные Просмотров

Особенности
- Встроенные шкафы
- Рядом с транспортом
- Приватная терраса
- Доступ для инвалидов

Мебель
- Полностью меблированный

Кухня
- Полностью оборудованная кухня

Сад
- Общий сад

Парковка
- Парковка на улице
- Несколько парковки

Категория
- Выгодное предложение
- Первая линия пляжа
- Дешевая
- Дома для отдыха
- Инвестиции