Продажа - Апартамент - Elviria

404.500€





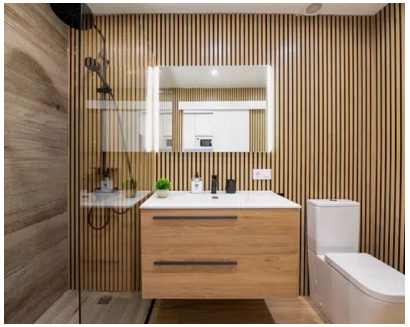





Ref.-ID: MIBGR5467282 **Elviria** **Апартамент**

Коммунальные: 1,368 EUR / год **ИБИ: 289 EUR / год** **1** **1** **54 m2**

Ground Floor Apartment, Elviria Romana Playa, Costa del Sol. 1 Bedroom, 1 Bathroom, Built 54 m². 2 apartments for sale in the same urbanisation The other property 415.000 With turistic licence Setting : Close To Sea, Urbanisation. Condition : Excellent. Pool : Communal. Climate Control : Air Conditioning. Features : Fitted Wardrobes, Near Transport, Private Terrace, Double Glazing. Kitchen : Fully Fitted. Garden : Communal. Security : Gated Complex. Category : Investment, Luxury, Reduced.

Расположение
- ✔ Рядом с морем
- ✔ Урбанизация

Состояние
- ✔ Отличное состояние

бассейн
- ✔ Коммунальный бассейн

Климат-контроль
- ✔ Кондиционер

Особенности
- ✔ Встроенные шкафы
- ✔ Рядом с транспортом
- ✔ Приватная терраса
- ✔ Двойные стеклопакеты

Кухня
- ✔ Полностью оборудованная кухня

Сад
- ✔ Общий сад

меры безопасности
- ✔ Огражденный комплекс

Категория
- ✔ Инвестиции
- ✔ Элитная
- ✔ Цена снижена