## Продажа - Апартамент - Estepona

# 426.000€







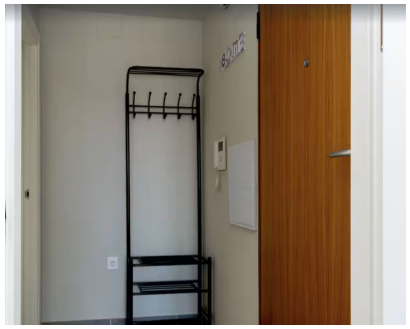

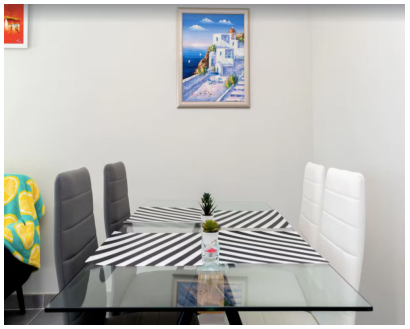

**Ref.-ID: MIBGR5482039** **Estepona** **Апартамент**

**2** **2** **92 m2**

Middle Floor Apartment, Estepona, Costa del Sol. 2 Bedrooms, 2 Bathrooms, Built 92 m², Terrace 10 m². Setting : Beachfront, Town, Beachside, Port, Village, Close To Shops, Close To Sea, Close To Town, Marina, Close To Marina, Urbanisation. Orientation : South. Condition : Excellent. Pool : Communal, Children`s Pool. Climate Control : Air Conditioning, Hot A/C, Cold A/C. Views : Sea, Beach, Panoramic, Garden, Pool, Urban, Street. Features : Covered Terrace, Lift, Fitted Wardrobes, Near Transport, Private Terrace, WiFi, Marble Flooring, Double Glazing, Fiber Optic. Furniture : Fully Furnished. Kitchen : Fully Fitted. Garden : Communal. Parking : Underground, Covered, Communal, Private. Utilities : Electricity, Drinkable Water, Telephone. Category : Bargain, Beachfront, Cheap, Holiday Homes, Investment, Reduced, Resale, Contemporary.

**Расположение**
- ✔ Первая линия пляжа
- ✔ Город
- ✔ На побережье
- ✔ Порт
- ✔ Деревня
- ✔ Рядом с магазинами
- ✔ Рядом с морем
- ✔ Рядом с городом
- ✔ Порт
- ✔ Рядом с портом
- ✔ Урбанизация

**ОРИЕНТАЦИЯ**
- ✔ на юг

**Состояние**
- ✔ Отличное состояние

**бассейн**
- ✔ Коммунальный бассейн
- ✔ Детский бассейн

**Климат-контроль**
- ✔ Кондиционер
- ✔ Кондиционер холодного воздуха
- ✔ Кондиционер горячего воздуха

**ВИД**
- ✔ Вид на море
- ✔ Пляж Просмотров
- ✔ Панорамы
- ✔ Сад Просмотров
- ✔ бассейн Просмотров
- ✔ Городские Просмотров
- ✔ Уличные Просмотров

**Особенности**
- ✔ Крытая терраса
- ✔ Лифт
- ✔ Встроенные шкафы
- ✔ Рядом с транспортом
- ✔ Приватная терраса
- ✔ WiFi
- ✔ Мраморные полы
- ✔ Двойные стеклопакеты
- ✔ Оптическое волокно

**Кухня**
- ✔ Полностью оборудованная кухня

**Сад**
- ✔ Общий сад

**Парковка**
- ✔ подземная парковка
- ✔ Крытая парковка
- ✔ Общий гараж
- ✔ Частная парковка

**Коммунальные услуги**
- ✔ Электричество
- ✔ Питьевая вода
- ✔ Телефон

**Категория**
- ✔ Выгодное предложение
- ✔ Первая линия пляжа
- ✔ Дешевая
- ✔ Дома для отдыха
- ✔ Инвестиции
- ✔ Цена снижена
- ✔ Перепродажа
- ✔ Современного