Продажа - Апартамент - Marbella

425.000€

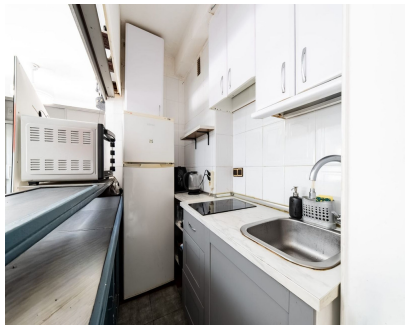

Ref.-ID: MIBGR5511475 **Marbella** **Апартамент**

1 **1** **60 m2**

Beachfront Apartment with Sea Views – Marbella Исключительное расположение в самом сердце Marbella, прямо напротив Playa de Venus и рядом с мариной. Эти очаровательные апартаменты с одной спальней и одной ванной комнатой занимают по-настоящему привилегированное положение на первой линии пляжа, на Calle Mediterráneo — в одной из самых востребованных локаций в центре Marbella. Объект площадью 60 m² располагает террасой и балконом, предлагая виды на море и западную ориентацию — идеальный вариант, чтобы наслаждаться послеобеденным солнцем и впечатляющими средиземноморскими закатами. Расположенные на первом этаже внешнего здания с лифтом, апартаменты отличаются практичной и удобной планировкой, включая встроенные шкафы и систему кондиционирования. Непревзойденная локация Объект находится в непосредственной близости от Paseo Marítimo и Playa de Venus, а Marbella Marina расположена буквально у порога. Знаменитый Старый город Marbella и Plaza de los Naranjos находятся всего в нескольких минутах ходьбы, наряду с отличным выбором ресторанов, кафе, магазинов и объектов повседневной инфраструктуры. Вы сможете наслаждаться всем лучшим, что предлагает Marbella, не используя автомобиль. Playa de Venus — это популярный городской пляж протяженностью около 400 метров с золотистым песком, спокойной водой и полным спектром пляжных услуг. Характеристики объекта 60 m² общая площадь 1 спальня 1 ванная комната Терраса и балкон Вид на море Первая линия пляжа Западная сторона Внешние апартаменты на первом этаже Лифт Встроенные шкафы Кондиционер Вторичная недвижимость в хорошем состоянии Отличная возможность стать владельцем недвижимости на первой линии моря в самом центре Marbella — идеальный вариант для постоянного проживания, отдыха или инвестиций.

Расположение
- ✔ Первая линия пляжа
- ✔ Город
- ✔ Коммерческая зона
- ✔ На побережье
- ✔ Порт
- ✔ Рядом с гольф-полем
- ✔ Рядом с портом
- ✔ Рядом с магазинами
- ✔ Рядом с морем
- ✔ Близко к школам
- ✔ Порт
- ✔ Рядом с портом
- ✔ Урбанизация
- ✔ Передняя линия комплекс

ОРИЕНТАЦИЯ
- ✔ запад

Состояние
- ✔ Отличное состояние

ВИД
- ✔ Вид на море
- ✔ Пляж Просмотров
- ✔ Порт Просмотров
- ✔ Сад Просмотров
- ✔ Виды на внутренний двор
- ✔ Городские Просмотров
- ✔ Уличные Просмотров

Особенности
- ✔ Крытая терраса
- ✔ Лифт
- ✔ Встроенные шкафы
- ✔ Рядом с транспортом
- ✔ Приватная терраса
- ✔ WiFi
- ✔ Доступ для инвалидов
- ✔ Ресторан на территории
- ✔ Возле церкви
- ✔ Оптическое волокно

Мебель
- ✔ Полностью меблированный

Кухня
- ✔ Полностью оборудованная кухня

Сад
- ✔ Общий сад

меры безопасности
- ✔ Огражденный комплекс

Парковка
- ✔ Парковка на улице