Продажа - Апартамент - La Cala de Mijas

389.000€









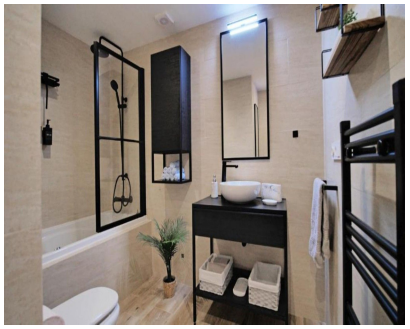

Ref.-ID: MIBGR5536969

La Cala de Mijas

Апартамент

2

2

120 m2

Это великолепно отремонтированный дуплекс, расположенный в эксклюзивном закрытом комплексе в La Cala de Mijas, одном из самых востребованных районов на Costa del Sol. Идеально расположенный всего в нескольких минутах от пляжа, центра города, ресторанов, магазинов и нескольких известных полей для гольфа, этот объект предлагает идеальное сочетание комфорта, удобства и средиземноморского образа жизни. Общая площадь недвижимости составляет 136 m², включая светлую и просторную гостиную-столовую открытой планировки, современную полностью оборудованную кухню с бытовой техникой Bosch, две спальни и две ванные комнаты. Дуплекс также располагает частными террасами, с которых открывается потрясающий вид на море и горы, что создает идеальные условия для обедов на свежем воздухе или отдыха под солнцем. Недавно отремонтированный по высоким стандартам, дом оснащен электрическими жалюзи, системой кондиционирования во всех помещениях, светодиодным освещением с регулируемой яркостью, москитными сетками, высокоскоростным WiFi, стирально-сушильной машиной и дополнительным местом для хранения, что обеспечивает максимальный комфорт круглый год. Расположенные в охраняемом закрытом комплексе с круглосуточной системой безопасности 24-hour, резиденты пользуются отличными общими удобствами, включая плавательный бассейн, корт для падл-тенниса и частное парковочное место. Ищете ли вы постоянное место жительства, дом для отдыха или выгодную инвестиционную возможность, Casa BonitaMar предлагает исключительный стиль жизни в одной из самых привлекательных локаций Costa del Sol.

Расположение
- ✔ Рядом с гольф-полем
- ✔ Рядом с магазинами
- ✔ Урбанизация

ОРИЕНТАЦИЯ
- ✔ запад

Состояние
- ✔ Отличное состояние
- ✔ Недавно отремонтированная

бассейн
- ✔ Коммунальный бассейн

Климат-контроль
- ✔ Кондиционер

ВИД
- ✔ Вид на море
- ✔ Вид на горы
- ✔ Гольф Просмотров
- ✔ Страна Просмотров
- ✔ Городские Просмотров

Особенности
- ✔ Крытая терраса
- ✔ Встроенные шкафы
- ✔ Рядом с транспортом
- ✔ Приватная терраса
- ✔ WiFi
- ✔ Падлл теннис
- ✔ Теннисный корт
- ✔ Кладовка
- ✔ Подсобное помещение
- ✔ Двойные стеклопакеты
- ✔ Оптическое волокно

Мебель
- ✔ Полностью меблированный
- ✔ Дополнительный Мебель

Кухня
- ✔ Полностью оборудованная кухня

Сад
- ✔ Общий сад

меры безопасности
- ✔ Огражденный комплекс
- ✔ Электрические жалюзи
- ✔ Охрана 24 часа

Парковка
- ✔ Парковка на улице

Коммунальные услуги
- ✔ Электричество

Категория
- ✔ Гольф
- ✔ Инвестиции
- ✔ Перепродажа