Долгосрочная Аренда - Коммерческая - Mijas Costa

1.800€ / Месяц







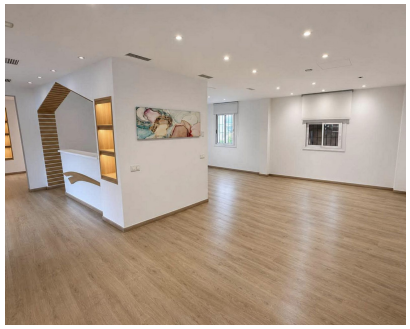



Ref.-ID: MIBGR5549863 **Mijas Costa** **Коммерческая**

5 **85 m2**

COMMERCIAL PROPERTY FOR LONG TERM RENT 85m2 - 5 separate offices/spaces. Ideal for shared offices, lawyers or easily converted for Hairdresses, Beauty Salon, Language School etc.... Immaculate Condition. Busy commercial centre EL ZOCO with wide selection of running businesses. Good connection to motorway and public transport. 2nd floor with lift and access to public bathroom/toilets. Recently reformed and in great condition.

Расположение
- ✔ Коммерческая зона
- ✔ Рядом с магазинами
- ✔ Рядом с морем
- ✔ Рядом с городом
- ✔ Близко к школам
- ✔ Урбанизация

Парковка
- ✔ Парковка на улице

Состояние
- ✔ Отличное состояние

Климат-контроль
- ✔ Кондиционер

ВИД
- ✔ Виды на внутренний двор
- ✔ Городские Просмотров

Особенности
- ✔ Лифт

Мебель
- ✔ Без мебели