MIBGROUP.ES

Продажа - Апартамент - Fuengirola

495.000€

www.mibgroup.es
+34 661 89 71 88
info@mibgroup.es





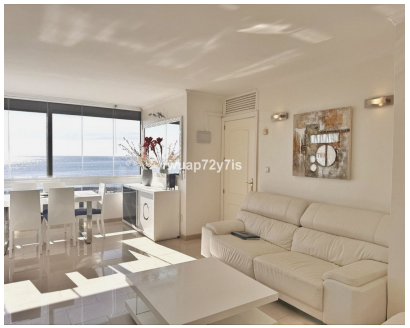





Ref.-ID: MIBGR5147980

Fuengirola

Апартамент

2

2

82 m2

Панорамная жизнь на первой линии моря: современные апартаменты в самом сердце Fuengirola Продается уникальная квартира с двумя спальнями в престижном комплексе Los Brothers Fuengirola, расположенном прямо напротив марины и предлагающем захватывающие виды на море и побережье. Апартаменты включают две просторные мастер-спальни, современную полностью оборудованную кухню и гостиную открытой планировки с панорамными окнами, из которых можно наслаждаться великолепными видами на море, гавань, закаты и оживленную набережную. Объект был полностью отремонтирован, со вкусом меблирован и готов к заселению, идеально сочетая в себе современный комфорт и средиземноморскую элегантность. Привилегированное расположение позволяет за считанные минуты добраться до центра Fuengirola, находясь в окружении всей необходимой инфраструктуры: рестораны, кафе, магазины, медицинские центры, школы, торговый центр, а также стоянки такси, автобусные и железнодорожные станции — все в пешей доступности. Эта недвижимость также является отличной инвестиционной возможностью, так как она имеет туристическую лицензию, превосходные отзывы гостей и подтвержденную доходность. Это не только прекрасный дом у моря, но и готовый арендный бизнес, приносящий доход. Здесь каждый день похож на отпуск: завтраки с видом на море, вечерние прогулки по марине и радость жизни на круглогодичном средиземноморском курорте.

Расположение
- ✔ Первая линия пляжа
- ✔ Город
- ✔ На побережье
- ✔ Порт
- ✔ Рядом с портом
- ✔ Рядом с магазинами
- ✔ Рядом с морем
- ✔ Рядом с городом
- ✔ Близко к школам
- ✔ Рядом с лесом
- ✔ Порт
- ✔ Рядом с портом
- ✔ Урбанизация
- ✔ Передняя линия комплекс

ОРИЕНТАЦИЯ
- ✔ восток
- ✔ Юго-Восточная ориентация
- ✔ на юг

Состояние
- ✔ Хорошее состояние

Климат-контроль
- ✔ Кондиционер
- ✔ Центральное отопление

ВИД
- ✔ Вид на море
- ✔ Пляж Просмотров
- ✔ Порт Просмотров
- ✔ Страна Просмотров
- ✔ Панорамы
- ✔ бассейн Просмотров
- ✔ Виды на внутренний двор
- ✔ Городские Просмотров
- ✔ Лыжные Просмотров
- ✔ Уличные Просмотров

Особенности
- ✔ Крытая терраса
- ✔ Лифт
- ✔ Рядом с транспортом
- ✔ Приватная терраса
- ✔ Спутниковое телевидение
- ✔ WiFi
- ✔ Падлл теннис
- ✔ Доступ для инвалидов
- ✔ Рядом с мечетью
- ✔ Возле церкви

Мебель
- ✔ Полностью меблированный

Кухня
- ✔ Полностью оборудованная кухня

меры безопасности
- ✔ Огражденный комплекс

Парковка
- ✔ Парковка на улице

Коммунальные услуги
- ✔ Электричество
- ✔ Телефон

Категория
- ✔ Первая линия пляжа
- ✔ Дешевая
- ✔ Дома для отдыха
- ✔ Инвестиции
- ✔ Элитная
- ✔ Перепродажа