MIBGROUP.ES

**Продажа - Апартамент - Calanova Golf**

**495.000€**

**www.mibgroup.es**
**+34 661 89 71 88**
**info@mibgroup.es**







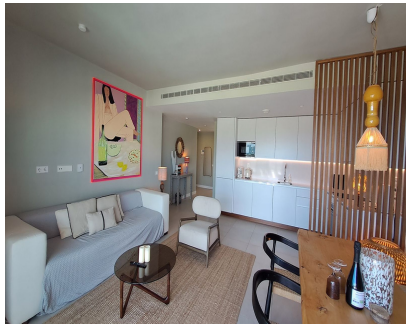



**Ref.-ID: MIBGR5333257**

**Calanova Golf**

**Апартамент**

**2**

**2**

**134 m2**

Великолепная двухкомнатная квартира с прекрасным видом на море и поле для гольфа Calanova Golf Благодаря уникальному расположению вы сможете насладиться захватывающим видом на Средиземное море и окружающие горы. Квартира роскошно и со вкусом обставлена и располагает 2 спальнями и 2 ванными комнатами. Планировка следующая: Через прихожую со встроенным шкафом вы попадаете в просторную гостиную с открытой кухней и обеденной зоной, откуда есть прямой выход на большую солнечную террасу. Из прихожей вы попадаете в главную спальню с ванной комнатой, а также во вторую спальню и отдельную гостевую ванную комнату. Просторная терраса предлагает дополнительное жилое пространство, где вы сможете в полной мере насладиться солнцем и захватывающим видом на Коста-дель-Соль. Комплекс расположен в тихом и закрытом (gated community) месте и располагает отлично ухоженными удобствами, такими как: - прекрасные зеленые сады - несколько бассейнов - оздоровительный центр с крытым бассейном, гидромассажем, сауной и паровой баней - полностью оборудованный тренажерный зал Квартира отделана высококачественными материалами и оснащена центральным кондиционером (тепло и холод). Кухня полностью меблирована. Кроме того, на здании, к которому подключена квартира, установлены солнечные панели, что обеспечивает значительную экономию на расходах на электроэнергию. В цену входит частное парковочное место. Он расположен всего в нескольких минутах езды от Ла-Кала-де-Михас, где вы найдете все необходимые удобства, такие как детские сады, школы, медицинский центр, аптеки, супермаркеты и большой выбор ресторанов и баров. Кроме того, в непосредственной близости находятся несколько пляжей, отмеченных Голубым флагом. Обязательно стоит посмотреть — вы влюбитесь в эту квартиру с первого взгляда.

**Расположение**
- ✔ Первая линия гольфа
- ✔ Рядом с гольф-полем
- ✔ Урбанизация

**Состояние**
- ✔ Отличное состояние

**бассейн**
- ✔ Коммунальный бассейн
- ✔ Частный бассейн
- ✔ Внутренний Бассейн
- ✔ бассейн с подогревом

**Климат-контроль**
- ✔ Кондиционер

**ВИД**
- ✔ Вид на море
- ✔ Вид на горы
- ✔ Гольф Просмотров
- ✔ Панорамы

**Особенности**
- ✔ Крытая терраса
- ✔ Лифт
- ✔ Встроенные шкафы
- ✔ Рядом с транспортом
- ✔ Приватная терраса
- ✔ WiFi
- ✔ Тренажерный зал
- ✔ Ванная комната
- ✔ Двойные стеклопакеты
- ✔ Оптическое волокно

**Мебель**
- ✔ Дополнительный Мебель

**Кухня**
- ✔ Полностью оборудованная кухня

**Сад**
- ✔ Общий сад

**меры безопасности**
- ✔ Огражденный комплекс

**Парковка**
- ✔ Частная парковка