MIBGROUP.ES

Продажа - Апартамент - Fuengirola

1.090.000€

www.mibgroup.es
+34 661 89 71 88
info@mibgroup.es

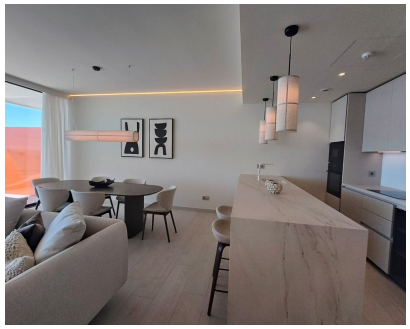





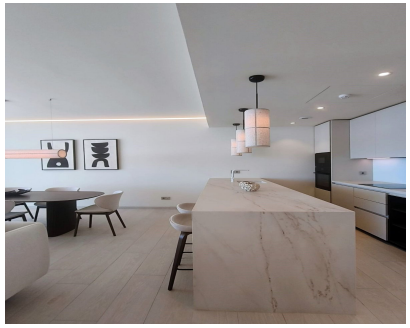



Ref.-ID: MIBGR5337154

Fuengirola

Апартамент

3

2

117 m2

3-спальная квартира с 2 ванными комнатами, полностью готовая к заселению. Современный и элегантный дизайн: Просторный дом площадью около 117 m² с большой частной террасой, ориентированной на юго-запад — идеальное место, чтобы наслаждаться солнцем и открытыми видами. Полностью меблирована. Премиальное качество: Высококачественная отделка с использованием внешних столярных изделий Tecnal. Полностью укомплектованная кухня и ванные комнаты, оснащенные сантехникой элитного класса. Роскошные зоны общего пользования: Доступ к 6 панорамным бассейнам (infinity pools), более 20,000 m² средиземноморских садов и закрытая охраняемая территория комплекса для полной приватности. Стратегическое расположение: Находится всего в 3 минутах ходьбы от престижного Higuerón Sport Club & Spa, который включает в себя ультрасовременный тренажерный зал, корты для падл-тенниса, полуолимпийский бассейн, велнес-центр, ресторан и многое другое. Прямой выезд на автомагистраль A-7, всего 15 минут до Malaga Airport, 20 минут до Marbella и несколько минут до пляжей Fuengirola и Benalmádena. Устойчивое развитие: Сертификация BREEAM за энергоэффективный и экологичный дизайн. Дополнительные удобства: Включает 2 частных парковочных места с зарядным устройством для EV и кладовую. contact us for more information

Расположение
- ✔ Урбанизация

ОРИЕНТАЦИЯ
- ✔ Юго-Западная ориентация

Состояние
- ✔ Отличное состояние

бассейн
- ✔ Коммунальный бассейн

Климат-контроль
- ✔ Кондиционер
- ✔ Полы с подогревом в ванной

ВИД
- ✔ Вид на море
- ✔ Вид на горы

Особенности
- ✔ Крытая терраса
- ✔ Лифт
- ✔ Встроенные шкафы
- ✔ Приватная терраса
- ✔ Кладовка
- ✔ Двойные стеклопакеты
- ✔ Бесплатный автобус
- ✔ Оптическое волокно

Мебель
- ✔ Полностью меблированный

Кухня
- ✔ Полностью оборудованная кухня

Сад
- ✔ Общий сад

меры безопасности
- ✔ Огражденный комплекс

Парковка
- ✔ подземная парковка

Коммунальные услуги
- ✔ Электричество

Категория
- ✔ Перепродажа