MIBGROUP.ES

Продажа - Апартамент - Fuengirola

699.000€

www.mibgroup.es
+34 661 89 71 88
info@mibgroup.es





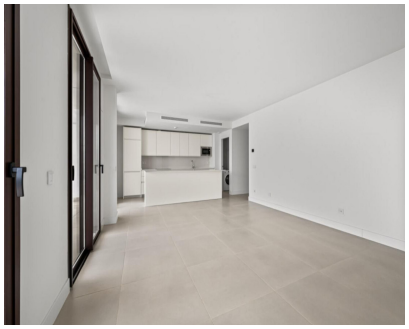

Ref.-ID: MIBGR5347843

Fuengirola

Апартамент

3

2

170 m2

Откройте для себя квинтэссенцию современной минималистичной жизни в этом исключительном новом проекте в Reserva del Higuerón, идеально расположенном всего в 400 метрах от великолепных пляжей Fuengirola. Эти элегантные садовые апартаменты с тремя спальнями сочетают в себе роскошь и инновационный дизайн в самом сердце Costa del Sol, предлагая захватывающие виды на море. Светлые современные интерьеры включают кухни открытой планировки и жилые зоны, дополненные панорамными окнами от пола до потолка, которые наполняют пространство естественным светом. Каждые апартаменты также включают два частных парковочных места и кладовую для дополнительного удобства. Расположенные на территории охраняемого закрытого жилого комплекса, резиденты наслаждаются спокойствием благодаря контролируемому доступу и круглосуточному наблюдению. Красивые ландшафтные сады и тихие зеленые зоны создают безмятежную и гостеприимную атмосферу. Проект предлагает впечатляющий спектр удобств премиум-класса, включая ультрасовременный тренажерный зал, расслабляющий спа-центр, стильную лаунж-зону для общения и специализированные коворкинг-пространства для удаленной работы. Обширные сады, плавательные бассейны и залитые солнцем террасы создают идеальные условия для наслаждения средиземноморским стилем жизни, а велосипедные дорожки и дополнительные услуги еще больше повышают качество повседневной жизни. Поскольку лучшие пляжи Costa del Sol находятся всего в нескольких шагах, жители получают легкий доступ к торговым центрам, ресторанам, школам, международным госпиталям, ветеринарным клиникам и многому другому. Локация также обеспечивает отличное транспортное сообщение с прямым выездом на автомагистраль AP-7, благодаря чему Málaga International Airport находится всего в 15 минутах езды, а города Málaga и Marbella — в пределах 25 минут. Этот эксклюзивный жилой комплекс, идеально расположенный в оживленном районе Fuengirola, сочетает в себе качество, дизайн и комфорт, что делает его идеальным домом для современной жизни и разумной инвестиционной возможностью на Costa del Sol.

Расположение
- ✔ Рядом с магазинами
- ✔ Рядом с морем

ОРИЕНТАЦИЯ
- ✔ на юг

Состояние
- ✔ Отличное состояние

бассейн
- ✔ Коммунальный бассейн

Климат-контроль
- ✔ Кондиционер
- ✔ Центральное отопление
- ✔ Полы с подогревом в ванной

ВИД
- ✔ Сад Просмотров
- ✔ бассейн Просмотров
- ✔ Городские Просмотров
- ✔ Уличные Просмотров

Особенности
- ✔ Крытая терраса
- ✔ Лифт
- ✔ Встроенные шкафы
- ✔ Рядом с транспортом
- ✔ Приватная терраса
- ✔ WiFi
- ✔ Тренажерный зал
- ✔ Сауна
- ✔ Падлл теннис
- ✔ Теннисный корт
- ✔ Кладовка
- ✔ Ванная комната
- ✔ Двойные стеклопакеты
- ✔ Ресторан на территории

Мебель
- ✔ Без мебели

Кухня
- ✔ Полностью оборудованная кухня

Сад
- ✔ Общий сад

меры безопасности
- ✔ Огражденный комплекс
- ✔ Электрические жалюзи
- ✔ Домофон
- ✔ Сигнализация

Парковка
- ✔ подземная парковка
- ✔ гараж
- ✔ Несколько парковки

Категория
- ✔ Дома для отдыха
- ✔ Инвестиции
- ✔ Элитная
- ✔ Перепродажа
- ✔ Современного