MIBGROUP.ES

Продажа - Апартамент - Fuengirola

799.000€

www.mibgroup.es
+34 661 89 71 88
info@mibgroup.es



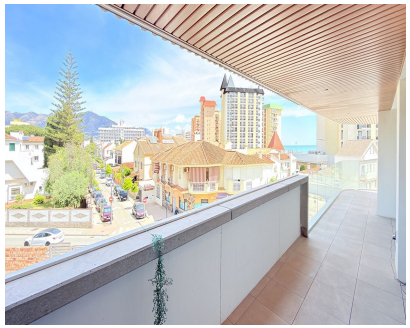







Ref.-ID: MIBGR5360548

Fuengirola

Апартамент

2

2

114 m2

Расположенная в изысканной атмосфере Jade Tower, эта элегантная резиденция на втором этаже предлагает гармоничное сочетание современного дизайна и средиземноморского стиля жизни всего в нескольких шагах от моря. Апартаменты встречают вас светлой гостиной-столовой открытой планировки, где большие раздвижные двери позволяют естественному свету наполнять все пространство. Интерьер плавно переходит в великолепную L-образную террасу площадью почти 55 square metres, спроектированную как полноценное продолжение дома. Тщательно разделенная на зоны, она включает изысканную лаунж-зону на открытом воздухе, просторную обеденную зону и дополнительное место для отдыха в полной приватности. Отсюда открываются виды на море, а из левого крыла видны горы, что создает уникальное ощущение глубины и перспективы. Благодаря виду на очаровательный городской пейзаж с традиционными крышами, пальмами и широкими авеню, ведущими прямо к побережью, здесь царит атмосфера оживленности и безмятежности одновременно. Внутри около 88 square metres были продуманно распределены для максимального комфорта и функциональности. Две просторные спальни и две ванные комнаты обеспечивают сбалансированную планировку, а отдельная прачечная зона повышает удобство повседневной жизни. Общий дизайн отражает современную эстетику, ориентированную на чистые линии, мягкие тона и непринужденный образ жизни. Помимо частной резиденции, комплекс предлагает эксклюзивный набор премиальных удобств, призванных улучшить качество повседневной жизни. В распоряжении резидентов открытые бассейны, крытый бассейн с подогревом, полностью оборудованный тренажерный зал, спа и сауна, частный кинозал, гастробар и элегантные коворкинг-пространства — и все это на охраняемой и ухоженной территории. Частное место в подземном паркинге и кладовая дополняют этот исключительный объект недвижимости. Утонченный дом, где пространство, свет и стиль жизни естественным образом сливаются воедино, предлагая изысканный способ познакомиться с Fuengirola. Для получения дополнительной информации или организации частного просмотра, пожалуйста, свяжитесь с нами. Middle Floor Apartment, Fuengirola, Costa del Sol. 2 Bedrooms, 2 Bathrooms, Built 0 m². Setting : Town, Beachside, Close To Port, Close To Shops, Close To Sea, Close To Schools, Urbanisation. Orientation : East, South, South West. Condition : Excellent, New Construction. Pool : Communal. Climate Control : Air Conditioning, Hot A/C, Cold A/C. Views : Sea, Mountain, Panoramic, Urban. Features : Covered Terrace, Lift, Fitted Wardrobes, Near Transport, Private Terrace, Solarium, Gym, Sauna, Storage Room, Ensuite Bathroom, Marble Flooring, Bar, Double Glazing, 24 Hour Reception, Restaurant On Site, Near Church. Furniture : Optional. Kitchen : Fully Fitted. Garden : Communal. Security : Gated Complex, Entry Phone, 24 Hour Security. Parking : Underground, Covered. Utilities : Electricity, Drinkable Water. Category : Beachfront, Cheap, Holiday Homes, Investment, Luxury, Resale, Contemporary.

Расположение
- Город
- На побережье
- Рядом с портом
- Рядом с магазинами
- Рядом с морем
- Близко к школам
- Урбанизация

ОРИЕНТАЦИЯ
- восток
- на юг
- Юго-Западная ориентация

Состояние
- Отличное состояние
- Новое строительство

бассейн
- Коммунальный бассейн

Климат-контроль
- Кондиционер
- Кондиционер холодного воздуха
- Кондиционер горячего воздуха

ВИД
- Вид на море
- Вид на горы
- Панорамы
- Городские Просмотров

Особенности
- Крытая терраса
- Лифт
- Встроенные шкафы
- Рядом с транспортом
- Приватная терраса
- Солярий
- Тренажерный зал
- Сауна
- Кладовка
- Ванная комната
- Мраморные полы
- Бар
- Двойные стеклопакеты
- Круглосуточная ресепшн
- Ресторан на территории
- Возле церкви

Мебель
- Дополнительный Мебель

Кухня
- Полностью оборудованная кухня

Сад
- Общий сад

меры безопасности
- Огражденный комплекс
- Домофон
- Охрана 24 часа

Парковка
- подземная парковка
- Крытая парковка

Коммунальные услуги
- Электричество
- Питьевая вода

Категория
- Первая линия пляжа
- Дешевая
- Дома для отдыха
- Инвестиции
- Элитная
- Перепродажа
- Современного