MIBGROUP.ES

Продажа - Апартамент - Fuengirola

340.000€

www.mibgroup.es
+34 661 89 71 88
info@mibgroup.es





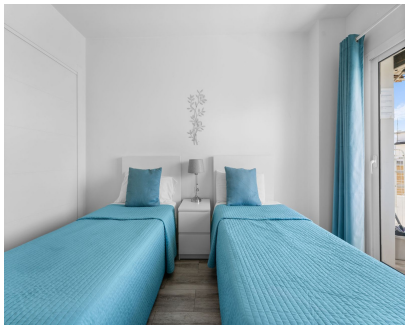



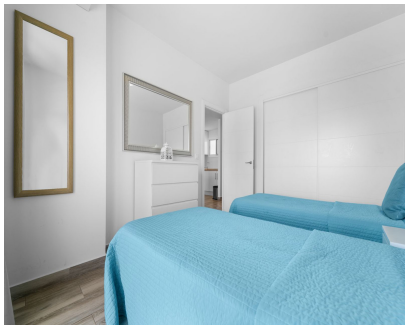

Ref.-ID: MIBGR5423377 **Fuengirola** **Апартамент**

Коммунальные: 1,188 EUR / год **1** **1** **44 m2**

Апартаменты на первой линии пляжа в Los Boliches, Fuengirola. Полностью отремонтированные апартаменты площадью около 45 m² с 1 спальней и 1 ванной комнатой располагают светлой гостиной с выходом на частную террасу и отдельной кухней. Расположены в комплексе на берегу моря с общим бассейном, садами, прямым выходом к пляжу, лифтом и доступом, адаптированным для людей с ограниченными возможностями передвижения. Превосходное расположение в пешей доступности от магазинов, ресторанов, супермаркетов и железнодорожной станции Los Boliches с прямым сообщением с Málaga Airport. Идеальный вариант в качестве дома для отдыха, постоянного места жительства или инвестиции с отличным арендным потенциалом.

Расположение
- ✔ Первая линия пляжа
- ✔ На побережье

ОРИЕНТАЦИЯ
- ✔ восток

Состояние
- ✔ Хорошее состояние

бассейн
- ✔ Коммунальный бассейн

Климат-контроль
- ✔ Кондиционер

Особенности
- ✔ Крытая терраса

Мебель
- ✔ Полностью меблированный

Кухня
- ✔ Полностью оборудованная кухня

меры безопасности
- ✔ Огражденный комплекс
- ✔ Охрана 24 часа

Коммунальные услуги
- ✔ Электричество
- ✔ Питьевая вода