MIBGROUP.ES

Продажа - Дом - Benahavís

5.000.000€

www.mibgroup.es
+34 661 89 71 88
info@mibgroup.es





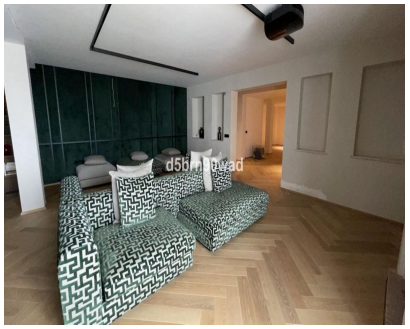





Ref.-ID: MIBGR5442067

Benahavís

Дом

5

5

639 m2

Элегантная обновленная вилла с 5 спальнями и панорамным видом в Benahavís Расположенная в эксклюзивном закрытом сообществе в Benahavís, эта исключительная роскошная вилла предлагает приватность, элегантность и захватывающие панорамные виды, простирающиеся через поле для гольфа до самого Mediterranean Sea. Недавно отремонтированная по самым высоким стандартам, недвижимость занимает обширный участок площадью 3,000 m² и продуманно распределена на двух просторных уровнях. Спроектированная как для изысканной жизни, так и для непринужденного приема гостей, вилла располагает пятью прекрасно обставленными спальнями и пятью роскошными ванными комнатами, каждая из которых отделана материалами премиум-класса с безупречным вниманием к деталям. Основные жилые зоны залиты естественным светом, плавно объединяя внутреннее и внешнее пространство и обрамляя впечатляющие виды на гольф и море. Индивидуальная игровая комната и отдельная художественная галерея добавляют уникальный элемент стиля жизни, идеально подходящий для развлечения гостей или демонстрации частной коллекции. На открытом воздухе зрелые ландшафтные сады обеспечивают полную приватность, окружая великолепный частный бассейн и просторные террасы, идеально подходящие для ужинов al fresco и отдыха на закате. Это великолепная возможность стать владельцем изысканной резиденции в одном из самых востребованных мест Costa del Sol, где спокойствие, безопасность и виды мирового класса сливаются в идеальной гармонии.

Расположение
- ✔ Деревня
- ✔ Горная деревня
- ✔ Рядом с магазинами
- ✔ Рядом с городом

ОРИЕНТАЦИЯ
- ✔ на юг

Состояние
- ✔ Отличное состояние
- ✔ Недавно отремонтированная

бассейн
- ✔ Частный бассейн

Климат-контроль
- ✔ Кондиционер

ВИД
- ✔ Вид на море
- ✔ Вид на горы
- ✔ Страна Просмотров
- ✔ Панорамы
- ✔ Сад Просмотров
- ✔ бассейн Просмотров

Особенности
- ✔ Встроенные шкафы
- ✔ Приватная терраса
- ✔ WiFi
- ✔ Кладовка
- ✔ Подсобное помещение
- ✔ Ванная комната
- ✔ Мраморные полы
- ✔ Барбекю

Мебель
- ✔ Полностью меблированный

Кухня
- ✔ Полностью оборудованная кухня

Сад
- ✔ Частный сад

меры безопасности
- ✔ Сейф

Парковка
- ✔ гараж
- ✔ Частная парковка

Коммунальные услуги
- ✔ Электричество