MIBGROUP.ES

Продажа - Апартамент - Fuengirola

500.000€

www.mibgroup.es
+34 661 89 71 88
info@mibgroup.es





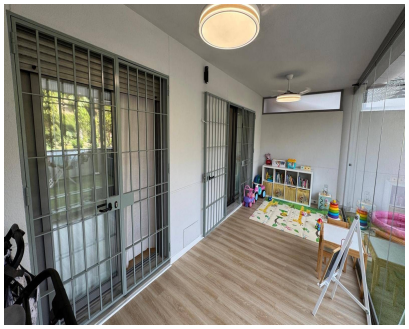



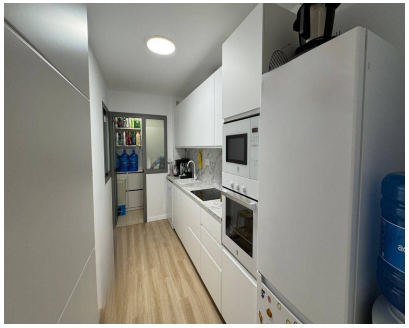

Ref.-ID: MIBGR5450443

Fuengirola

Апартамент

2

2

70 m2

Эксклюзивная возможность на Costa del Sol: Элегантность и комфорт в нескольких шагах от моря Представляем вашему вниманию этот изысканный апартамент на нижнем этаже, расположенный в одном из самых востребованных районов Fuengirola. Объект недвижимости, который идеально сочетает в себе удобство привилегированного городского расположения с безмятежностью средиземноморского образа жизни. Планировка и особенности пространства Благодаря идеально оптимизированной застроенной площади в 70 m², дом предлагает функциональную и уютную планировку: Ночная зона: 2 просторные спальни, спроектированные для обеспечения максимального отдыха, и 2 полноценные ванные комнаты с высококачественной отделкой. Открытые пространства: Великолепная частная терраса площадью 26 m², частично крытая, идеально подходящая для вечеров на свежем воздухе в любое время года. Интерьер: Объект сдается полностью меблированным с изысканным вкусом и располагает отдельной кухней, оснащенной первоклассной бытовой техникой. Дополнительное хранение: Включает частную кладовую и гаражное место в том же здании. Привилегированное расположение Расположенный в непревзойденном месте, этот апартамент позволяет наслаждаться максимальным комфортом, не отказываясь от прибрежного образа жизни: Окружение: Расположение на стороне пляжа, в нескольких метрах от моря и набережной. Услуги в шаговой доступности: В нескольких минутах ходьбы от торговых зон, магазинов, ресторанов и городского центра Fuengirola. Удобства и безопасность Расположенный в частной урбанизации в отличном состоянии, жилой комплекс располагает удобствами, предназначенными для ежедневного благополучия: Общие зоны: Тщательно ухоженные общественные сады и общий бассейн, чтобы наслаждаться климатом Costa del Sol. Безопасность и доступность: Полностью закрытая территория с домофоном, адаптированный доступ с лифтом и частный гараж. Стратегическая инвестиция как для постоянного проживания, так и для второго дома в самом сердце Fuengirola. Чтобы запросить дополнительную информацию или договориться о частном просмотре, пожалуйста, свяжитесь с нашей командой по недвижимости.

Расположение
- ✔ Город
- ✔ Коммерческая зона
- ✔ На побережье
- ✔ Рядом с магазинами
- ✔ Рядом с морем
- ✔ Рядом с городом
- ✔ Урбанизация

Состояние
- ✔ Отличное состояние

бассейн
- ✔ Коммунальный бассейн

Особенности
- ✔ Крытая терраса
- ✔ Лифт
- ✔ Приватная терраса
- ✔ Кладовка

Мебель
- ✔ Полностью меблированный

Кухня
- ✔ Полностью оборудованная кухня

Сад
- ✔ Общий сад

меры безопасности
- ✔ Огражденный комплекс
- ✔ Домофон

Парковка
- ✔ гараж