MIBGROUP.ES

Продажа - Коммерческая - Marbella

1.650.000€

www.mibgroup.es
+34 661 89 71 88
info@mibgroup.es

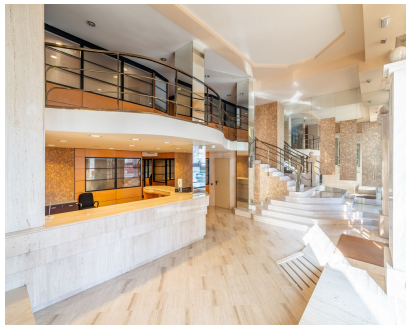
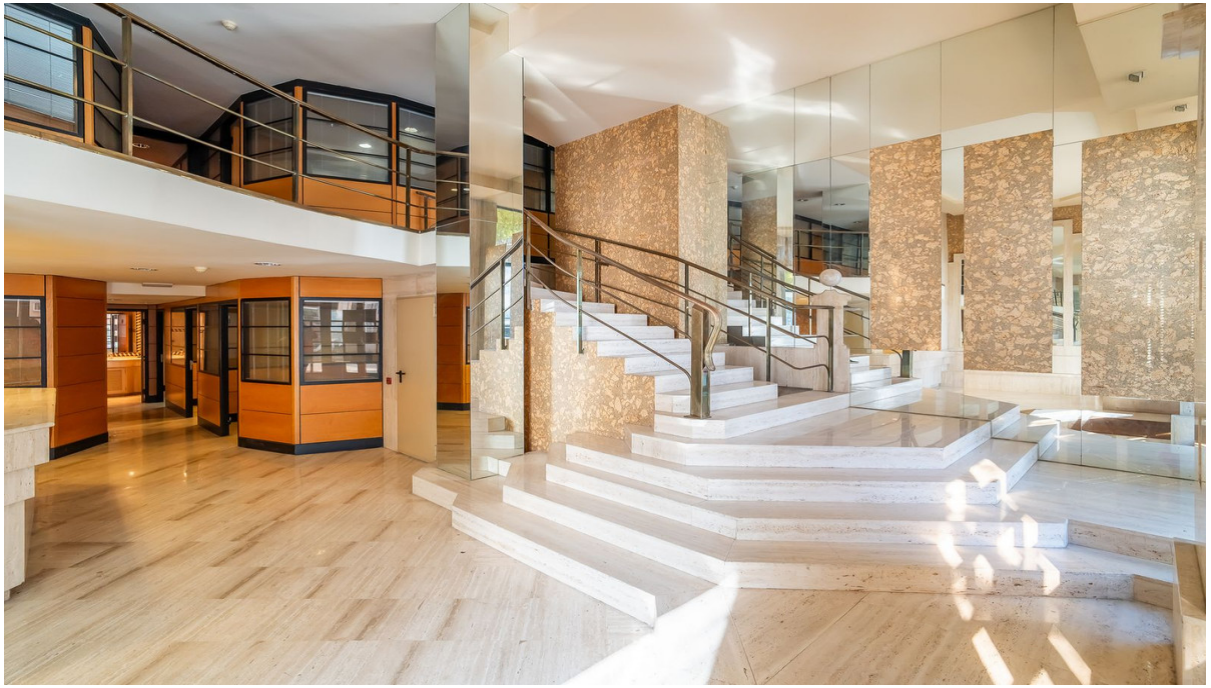




Ref.-ID: MIBGR5455021

Marbella

Коммерческая

9

2

380 m2

Великолепное коммерческое помещение, расположенное в одном из самых престижных и стратегически важных районов Marbella, на Jacinto Benavente Avenue. Уникальный объект, идеально подходящий для компаний, медицинских клиник, профессиональных офисов, бизнес-центров или корпоративных штаб-квартир, стремящихся к первоклассному местоположению и престижному имиджу. Объект выделяется своей внушительной площадью и исключительной планировкой: он включает 9 просторных конференц-залов или частных кабинетов, каждый из которых может быть легко адаптирован под самые разные бизнес-задачи. При входе вас встречает впечатляющий холл с элегантным и изысканным дизайном, создающий мгновенное ощущение эксклюзивности. Помещение отделано по исключительно высоким стандартам, включая мраморные полы, люксовую отделку и эффектную парадную лестницу, которая придает интерьеру особый характер и утонченность. Помещение полностью оборудовано и готово к немедленному заселению, что позволит вашему бизнесу начать работу без промедления. Кроме того, объект располагает 4 ванными комнатами, обеспечивающими максимальный комфорт как для персонала, так и для клиентов. Key Features: Prime location on Jacinto Benavente Avenue, Marbella. Spacious premises with multiple business possibilities. 9 meeting rooms or private offices. Impressive entrance hall. Marble flooring and high-end finishes. Elegant designer staircase. Fully fitted and ready to occupy. 4 bathrooms. Excellent visibility and easy access. Исключительная возможность для размещения вашего бизнеса в одной из самых востребованных локаций Marbella, в объекте, который идеально сочетает в себе пространство, престиж и эксклюзивность. Идеальный выбор для компаний, ищущих представительную штаб-квартиру в самом сердце Marbella.

Расположение
- ✔ Город
- ✔ Коммерческая зона
- ✔ Рядом с магазинами
- ✔ Рядом с морем
- ✔ Рядом с городом
- ✔ Близко к школам
- ✔ Рядом с портом

ОРИЕНТАЦИЯ
- ✔ на юг

Состояние
- ✔ Хорошее состояние